



Überall für alle

SPITEX



2020

Fortbildung

AR | AI | GR | SG | TG | ZH

Kurse für Geschäftsleitung, Vorstands- und Behördenmitglieder

Kurse für Spitex-Mitarbeitende

Kurse Finanzbuchhaltung und Kostenrechnung

Kurse interRAI

Hauptsponsorin



Zürcher
Kantonalbank

Liebe Leserinnen und Leser

Wir freuen uns, Ihnen das neue Kursprogramm für das Jahr 2020 zu unterbreiten. Auch im kommenden Jahr haben wir für Sie eine Vielzahl von interessanten Fort- und Weiterbildungsangeboten ausgearbeitet.

Neben der vorliegenden Broschüre finden Sie unser Kursangebot auch online unter: www.spitex-fortbildung.ch.

Sie erhalten auf der Website nicht nur alle Informationen zu den Kursen, sondern Sie sehen auch gleich, ob es für den betreffenden Kurs noch freie Plätze hat und können sich online anmelden. Dank der Suchfunktion kann thematisch oder kategorisch nach den gewünschten Angeboten gesucht werden.

Unverändert bleibt die Breite des Kursangebotes: Neben bekannten «Klassikern», bei denen die Nachfrage konstant vorhanden ist, haben wir auch dieses Jahr neue Angebote für Sie geschaffen. Wie gewohnt sind die Kurse in folgende vier Kategorien aufgeteilt.

- **Kategorie Grün: Kurse für Geschäftsleitung, Vorstands- und Behördenmitglieder**
- **Kategorie Rot: Kurse für Spitex-Mitarbeitende**
- **Kategorie Blau: Kurse im Themenbereich Finanzbuchhaltung und Kostenrechnung**
- **Kategorie Orange: Kurse im Themenbereich interRAI**

Die Anmeldungen werden nach ihrem Eingang berücksichtigt. Es gilt auch hier die Devise: «Der frühe Vogel fängt den Wurm». Für die Kurse gibt es sowohl eine Maximal- als auch eine Mindest-Teilnehmerzahl.

Wir wünschen Ihnen viel Spass bei der Durchsicht der Fortbildungsangebote und sind überzeugt, dass auch für Sie der passende Kurs dabei ist.

Für Fragen oder Anregungen sind wir gerne für Sie da!

Die Geschäftsleitungen der kantonalen Spitex Verbände:

Graubünden, Monika Schnoz

SGIARAI, Dominik Weber-Rutishauser

Thurgau, Christa Lanzicher

Zürich, Annemarie Fischer/Markus Schwager

Inhalt

Kurse für Geschäftsleitung, Vorstands- und Behördenmitglieder

SG204	Marketing und digitale Kommunikation (Kommunikation Modul 1)	8
SG205	Social Media für die Spitex (Kommunikation Modul 2)	9
SG198	Resilienztraining für Führungskräfte	10
SG206	Medienarbeit und Fundraising (Kommunikation Modul 3)	12
SG162	Grundlagen des Arbeitsrechts	13
ZH207	Infotag für neue Vorstandsmitglieder sowie leitende Mitarbeitende	14

Kurse für Spitex-Mitarbeitende

SG220/SG222	Schulung Clinical Assessment	18
TG196	Wörter mit Flügeln – leichter schreiben im Beruf / Verlaufsbericht schreiben	19
TG195	Sozialversicherungsrecht: Eine Einführung in die Grundlagen	20
SG203	Pflegedokumentation in der psychiatrischen Spitex	21
SG164	Horten, Sammelwahn, Chaos – Das Messie-Syndrom	22
SG199	Umgang mit psychisch beeinträchtigten Menschen in der Haushilfe (Teil 1)	23
GR160	Validation Schweiz VA-CH®: Basis I und Basis II Kurs	24
SG200	Umgang mit psychisch beeinträchtigten Menschen in der Haushilfe – Vertiefung Demenz (Teil 2)	25
SG163	Herausfordernde Ausbildungssituationen und Fördermöglichkeiten – Workshop für Ausbilderinnen und Ausbilder	26
SG224	Refresher und Vertiefung Clinical Assessment – Diabetes mellitus	28
TG194	Basiskurs für Haushelferinnen in der Spitex	30
GR161	Kompetenzen einsetzen – Ressourcen fördern / FaGes im hauswirtschaftlichen Einsatz	31
ZH209	Advance Care Planning oder Patientenverfügung «plus»	32
TG197	Smarte Hilfsmittel für Seniorinnen und Senioren	34
SG201	Umgang mit psychisch beeinträchtigten Menschen in der Haushilfe (Teil 1)	35
SG202	Umgang mit psychisch beeinträchtigten Menschen in der Haushilfe – Vertiefung Demenz (Teil 2)	36
SG223	Refresher und Vertiefung Clinical Assessment – Bewegungsapparat	37
ZH208	Gewalt im Arbeitsalltag – eine praxisorientierte Sicherheitsschulung für Spitex-Mitarbeitende	38

Kurse Finanzbuchhaltung und Kostenrechnung

ZH217/ZH218	Einführung ins neues Finanzmanual und Kostenrechnung	42
ZH211/ZH214/ZH215	KoRe Benchmark	43

Kurse interRAI

ZH/SG/TG	Grundschulung RAI-Home-Care Schweiz	46
ZH/SG/TG	Grundschulung interRAI HomeCare	48
SG178/ZH179	Grundschulung interRAI CMH (Community Mental Health)	50
ZH/SG/TG/GR	interRAI HomeCare – Umstellung und Refresher	52
ZH187/SG188	interRAI CMH – Refresher	54
ZH191/SG192	Pflegediagnostik mit NANDA-I-Pflegediagnosen in Verbindung mit den interRAI HC CAPs	56
ZH210	HomeCareData (HCD) für Anwenderinnen	58
SG180	Anwendung Modul Hauswirtschaft Wohnumgebung – Basisschulung	60
SG189	Fortbildung für interRAI-Verantwortliche – Basiskurs	62
ZH190	Fortbildung für interRAI-Verantwortliche – Updatekurs	64

Anmeldungen für alle Kurse...	65
--------------------------------------	-----------

Allgemeine Bestimmungen für Kurse	67
--	-----------

KURSE FÜR

Geschäftsleitung,
Vorstands- und
Behördenmitglieder

Marketing und digitale Kommunikation (Kommunikation Modul 1)

Die Vermarktung der eigenen Leistungen sowie eine aussagekräftige Website gehören heute zu den unverzichtbaren Instrumenten jeder Spitex-Organisation.

Der Lehrgang «Marketing und digitale Kommunikation» gibt eine systematische Einführung ins Marketing und zeigt am Beispiel von nicht pflegerischen Leistungen auf, wie ein Spitex-Betrieb effizient einen Markt bearbeiten kann. Die Website eines Spitex-Betriebes ist der Ausgangspunkt jeder digitalen Kommunikation. Der Lehrgang vermittelt die inhaltlichen (nicht technischen!) Besonderheiten eines wirkungsvollen Webauftritts. Das Erarbeitete ist sofort anwendbar.

Inhaltlich ergänzen sich die Module Kommunikation 1 bis 3.

Inhalt	Die Kursteilnehmenden <ul style="list-style-type: none"> • kennen die Grundlagen für die Vermarktung von nicht pflegerischen Leistungen • kennen Ziele, Grundlagen und Wirkungsweise der digitalen Kommunikation • kennen Instrumente, wie sie ihre Website inhaltlich wirkungsvoll gestalten können
Leitung	Martin Radtke, EMScom Executive Master of Science in Communications Management, MAS in Corporate Writing & Publishing, BR SPRG, Inhaber Radtke Kommunikation, Uster
Ort	Spitex Verband Kanton Zürich, Geschäftsstelle Thurgauerstrasse 66, 8050 Zürich, www.spitexzh.ch
Kursdauer	1 Tag
Datum	19.3.2020, 9.00 – 17.00 Uhr
Zielgruppe	<ul style="list-style-type: none"> • Vorstands-/Behördenmitglieder und Geschäftsleitungen • Kommunikationsverantwortliche • Nachwuchskader
Kosten	Fr. 300.00 für Mitglieder Fr. 350.00 für Nichtmitglieder
Besonderes	Die Kursteilnehmenden werden gebeten, den eigenen Laptop mit WiFi-Zugang mitzubringen.
Anmeldung	Bitte melden Sie sich bis 16.2.2020 online unter www.spitex-fortbildung.ch an. Sie gelangen zum obenstehenden Kurs, indem Sie bei «Suchen» die Kursnummer eingeben. Nach erfolgreicher Anmeldung erhalten Sie eine Bestätigungsmail sowie nach Anmeldeschluss eine Durchführungsbestätigung und Rechnung. Im Übrigen gelten die allgemeinen Kursbestimmungen.

Social Media für die Spitex (Kommunikation Modul 2)

Moderne Kommunikation wird digitaler. Erst wenige Spitex-Organisation nutzen Social-Media-Plattformen wie Facebook, Instagram und LinkedIn.

Der Lehrgang «Social Media für die Spitex» vermittelt Grundlagen und zeigt, welche Inhalte Spitex-Organisationen auf Plattformen wie Facebook sinnvoll einsetzen. Aufgezeigt wird zudem, welche Plattformen bei der Rekrutierung von Pflegefachpersonen helfen können. Das Erarbeitete ist sofort anwendbar.

Inhaltlich ergänzen sich die Module Kommunikation 1 bis 3.

Inhalt	Die Kursteilnehmenden <ul style="list-style-type: none"> • kennen verschiedene Social Media-Plattformen wie Twitter, Facebook, Instagram, LinkedIn • wissen, welche Spitex-spezifischen Inhalte sich für welche Plattform eignen • kennen Grenzen von Social-Media-Plattformen
Leitung	Martin Radtke, EMScom Executive Master of Science in Communications Management, MAS in Corporate Writing & Publishing, BR SPRG, Inhaber Radtke Kommunikation, Uster
Ort	Spitex Verband Kanton Zürich, Geschäftsstelle Thurgauerstrasse 66, 8050 Zürich, www.spitexzh.ch
Kursdauer	1 Tag
Datum	18.6.2020, 9.00 – 17.00 Uhr
Zielgruppe	<ul style="list-style-type: none"> • Vorstands-/Behördenmitglieder und Geschäftsleitungen • Kommunikationsverantwortliche • Nachwuchskader
Kosten	Fr. 300.00 für Mitglieder Fr. 350.00 für Nichtmitglieder
Besonderes	Die Kursteilnehmenden werden gebeten, den eigenen Laptop mit WiFi-Zugang mitzubringen.
Anmeldung	Bitte melden Sie sich bis 17.5.2020 online unter www.spitex-fortbildung.ch an. Sie gelangen zum obenstehenden Kurs, indem Sie bei «Suchen» die Kursnummer eingeben. Nach erfolgreicher Anmeldung erhalten Sie eine Bestätigungsmail sowie nach Anmeldeschluss eine Durchführungsbestätigung und Rechnung. Im Übrigen gelten die allgemeinen Kursbestimmungen.

Resilienztraining für Führungskräfte

Als Resilienz oder psychische Widerstandskraft wird die Fähigkeit verstanden, Krisen zu bewältigen und sie durch Rückgriff auf persönliche und sozial vermittelte Ressourcen als Anlass für Entwicklungen zu nutzen.

Ziel dieses eintägigen Seminars ist es, dass die Teilnehmenden sich der eigenen Widerstandsfähigkeit und deren aktiven Pflege wie auch der Wirkung eines resilienz- bzw. gesundheitsfördernden Führungsstils bewusst werden und entsprechende Handlungs- bzw. Verhaltensmöglichkeiten kennenlernen. Dabei stehen Möglichkeiten im Fokus, welche die Personen selbst umsetzen können.

Inhalt	<ul style="list-style-type: none"> • Auseinandersetzung mit der persönlichen Resilienz und den eigenen Ressourcentankstellen • Erstellen eines persönlichen Resilienzprofils • Erarbeiten von resilienzfördernden Verhaltensweisen und Ressourcentankstellen, die zur Stärkung der Resilienz beitragen • Auseinandersetzung mit der Stärkung der Resilienz der Mitarbeitenden • Kennenlernen eines gesundheitsfördernden Führungsstils
Leitung	Beatrice Metry, Arbeits- und Organisationspsychologin MSc, Organisationsberaterin, Coach und Supervisorin bso
Ort	Kirchgemeindehaus Liebestrasse, Liebestrasse 3, 8400 Winterthur www.liebestrasse.ch
Kursdauer	1 Tag
Datum	17.9.2020, 9.00–17.00 Uhr
Zielgruppe	Geschäftsleitungen, Teamleitungen, Personalverantwortliche
Kosten	Fr. 290.00 für Mitglieder Fr. 340.00 für Nichtmitglieder
Anmeldung	Bitte melden Sie sich bis 17.8.2020 online unter www.spitex-fortbildung.ch an. Sie gelangen zum obenstehenden Kurs, indem Sie bei «Suchen» die Kursnummer eingeben. Nach erfolgreicher Anmeldung erhalten Sie eine Bestätigungsmail sowie nach Anmeldeschluss eine Durchführungsbestätigung und Rechnung. Im Übrigen gelten die allgemeinen Kursbestimmungen.

QUALITÄT BEGINNT BEI DER FÜHRUNG

Mitarbeiterführung 10 Tage

Zielgruppe	Stützpunkt- und (angehende) Teamleiterinnen
Inhalte (Auszug)	Führungsstil · Führen mit Zielen · Delegation · Selbstmanagement · Kommunikation/Information · Konfliktbewältigung · Coaching · Mitarbeiter-Beurteilung · Sitzungstechnik
Kursbeginn	Kurs 56: 19. März 2020 Kurs 57: 08. Oktober 2020

Tages-Seminare 2020

- Achtsamkeit in der Führung	14. Februar
- Kompetenter Auftritt als Vorgesetzte	21. Februar
- Personalmanagement: Eintritt bis Austritt	06. März
- Zeitmanagement	13. März
- Umgang mit Konfliktsituationen	27. März
- Einstellungs-Interview	24. April
- Ab morgen bin ich Teamleiterin	18. Juni
- Schwierige Führungssituationen meistern	29. Oktober
- Entspannungstechniken für den Alltag	19. November
- Konfliktlösung mit Tiefgang	26. November
- Ab morgen bin ich Teamleiterin	03. Dezember

Kursort:	5 Gehminuten ab HB Zürich
Inhalte/Daten/Anmeldung:	www.myspitex.ch
Lassen Sie sich persönlich beraten oder fordern Sie das Kursprogramm an:	081 723 24 55

Medienarbeit und Fundraising (Kommunikation Modul 3)

Die Medien verändern sich rasant. Für Spitex-Organisationen ist eine positive Medienpräsenz unerlässlich. Beispielsweise, um Einwohnerinnen und Einwohner im Einzugsgebiet für die Unterstützung der eigenen Organisation zu gewinnen.

Der Lehrgang «Medienarbeit und Fundraising» zeigt auf, wie passive und aktive Medienarbeit gestaltet werden kann. Zudem werden Fundraising-Strategien diskutiert und Instrumente für ein erfolgreiches Fundraising entwickelt. Das Erarbeitete ist sofort anwendbar.

Inhaltlich ergänzen sich die Module Kommunikation 1 bis 3.

Inhalt	Die Kursteilnehmenden <ul style="list-style-type: none"> wissen, wie Medien funktionieren, und kennenlernen der Instrumente einer effektiven Medienarbeit kennen Fundraising-Strategien und wissen, welche Instrumente für ein erfolgreiches Fundraising eingesetzt werden
Leitung	Martin Radtke, EMScom Executive Master of Science in Communications Management, MAS in Corporate Writing & Publishing, BR SPRG, Inhaber Radtke Kommunikation, Uster
Ort	Spitex Verband Kanton Zürich, Geschäftsstelle Thurgauerstrasse 66, 8050 Zürich, www.spitexzh.ch
Kursdauer	1 Tag
Datum	24.9.2020, 9.00 – 17.00 Uhr
Zielgruppe	<ul style="list-style-type: none"> Vorstands-/Behördenmitglieder und Geschäftsleitungen Kommunikationsverantwortliche Nachwuchskader
Kosten	Fr. 300.00 für Mitglieder Fr. 350.00 für Nichtmitglieder
Besonderes	Die Kursteilnehmenden werden gebeten, den eigenen Laptop mit WiFi-Zugang mitzubringen.
Anmeldung	Bitte melden Sie sich bis 23.8.2020 online unter www.spitex-fortbildung.ch an. Sie gelangen zum obenstehenden Kurs, indem Sie bei «Suchen» die Kursnummer eingeben. Nach erfolgreicher Anmeldung erhalten Sie eine Bestätigungsmail sowie nach Anmeldeschluss eine Durchführungsbestätigung und Rechnung. Im Übrigen gelten die allgemeinen Kursbestimmungen.

Grundlagen des Arbeitsrechts

Sollen Mitarbeitende im Stunden- oder Monatslohn beschäftigt werden? Welche Ruhezeiten muss ich meinen Mitarbeitenden gewähren? Was gehört ins Personal-dossier? Wie gehe ich bei einer Kündigung vor?

Der Kurs bietet eine praxisbezogene Vermittlung der Rechtsgrundlagen von Arbeitsverhältnissen sowie der zugehörigen aktuellen Rechtsprechung, um alltägliche, insbesondere in der Spitex relevante arbeitsrechtliche Problemstellungen selbstständig lösen zu können.

Inhalt	Der Kurs vermittelt das nötige Rüstzeug für Personal- und Leitungsverantwortliche mit folgenden Schwerpunkten: <ul style="list-style-type: none"> Rechtsgrundlagen der Arbeitsverhältnisse, insbesondere mit Bezug auf die Spitex Rechte und Pflichten in Bezug auf die Bewerbung und das Vorstellungsgespräch Arbeitszeit, Überzeit und Überstunden Lohn und Lohnfortzahlung Personaldossier und Mitarbeiterbeurteilung Kündigung des Arbeitsverhältnisses und Kündigungsschutz
Leitung	Simon Wolfer, Dr. iur., Rechtsanwalt
Ort	Kirchgemeindehaus Liebestrasse, Liebestrasse 3, 8400 Winterthur www.liebestrasse.ch
Kursdauer	1 Tag
Datum	11.11.2020, 9.15 – 17.00 Uhr
Zielgruppe	Geschäftsleitungen, Personalverantwortliche, Personalassistenten, am Arbeitsrecht Interessierte
Kosten	Fr. 260.00 für Mitglieder Fr. 310.00 für Nichtmitglieder
Anmeldung	Bitte melden Sie sich bis 1.10.2020 online unter www.spitex-fortbildung.ch an. Sie gelangen zum obenstehenden Kurs, indem Sie bei «Suchen» die Kursnummer eingeben. Nach erfolgreicher Anmeldung erhalten Sie eine Bestätigungsmail sowie nach Anmeldeschluss eine Durchführungsbestätigung und Rechnung. Im Übrigen gelten die allgemeinen Kursbestimmungen.

Infotag für neue Vorstandsmitglieder sowie leitende Mitarbeitende

Der Informationstag gibt neu gewählten Vorstandsmitgliedern oder neu leitenden Mitarbeitenden eine praxisnahe Einführung in die Tätigkeit in einer Spitex-Organisation.

Sie erhalten Informationen über die wichtigsten Bestimmungen und Instrumente sowie Informationen über aktuelle gesundheitspolitische Entwicklungen, welche für die Spitex zurzeit wesentlich sind.

Inhalt	Sie erhalten unter anderem eine Einführung in folgende Bereiche: <ul style="list-style-type: none"> • Spitex in ihrem Umfeld • Angebote der Spitex Verbände • Grundlagen der Pflegefinanzierung • Gesetzliche Bestimmungen, Administrativ- und Tarifverträge • Spitex als Arbeitgeberin • Spitex-Finanzierung, statistische Daten • Strategische und operative Aufgaben • Personal gewinnen, fördern, halten, ausbilden • Blick in die Zukunft
Leitung	Annemarie Fischer, Geschäftsleitung Spitex Verband Kanton Zürich; Dominik Weber-Rutishauser, Geschäftsleiter Spitex Verband SG AR AI
Ort	Sorell Hotel Krone, Marktgasse 49, 8400 Winterthur https://sorellhotels.com/de/krone/kontakt
Kursdauer	1 Tag
Datum	3.12.2020, 9.00 – 16.30 Uhr
Zielgruppe	Neu gewählte Vorstandsmitglieder oder bisherige Mitglieder sowie leitende Mitarbeitende, die sich in der aufgeführten Thematik vertraut machen wollen.
Kosten	Fr. 250.00 für Mitglieder Fr. 300.00 für Nichtmitglieder
Anmeldung	Bitte melden Sie sich bis 3.11.2020 online unter www.spitex-fortbildung.ch an. Sie gelangen zum obenstehenden Kurs, indem Sie bei «Suchen» die Kursnummer eingeben. Nach erfolgreicher Anmeldung erhalten Sie eine Bestätigungsmail sowie nach Anmeldeschluss eine Durchführungsbestätigung und Rechnung. Im Übrigen gelten die allgemeinen Kursbestimmungen.

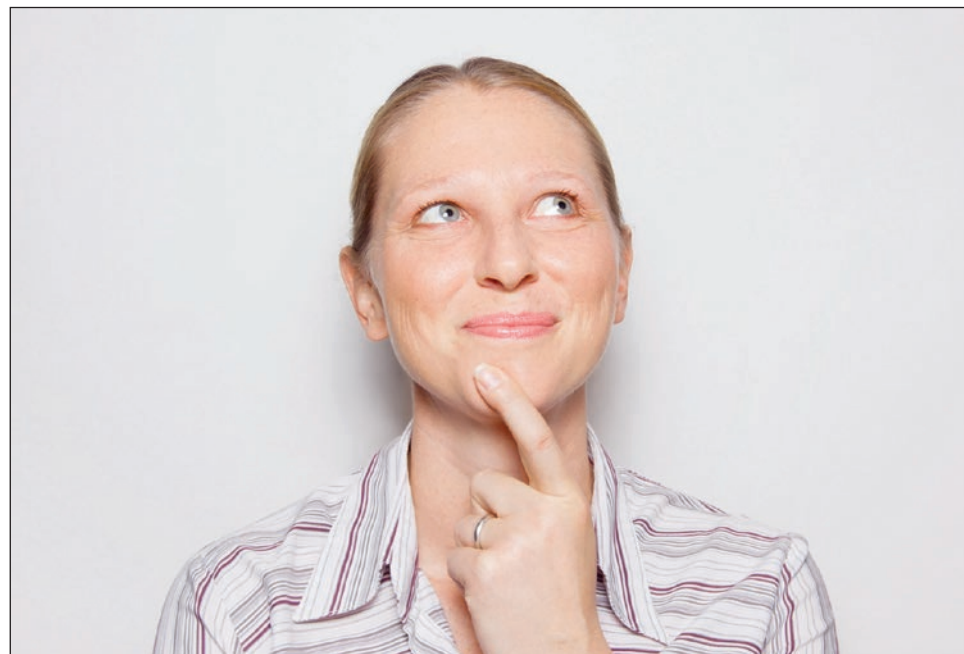

Weiterbildungen, Kurse, Inhouse Schulungen für Profis in der Spitex

Pflege & Betreuung

- Fachverantwortung Pflege **NEU**
- Pflege mit fachlichen Schwerpunkten
- Case Management im Gesundheitswesen
- Langzeitpflege und -betreuung (FaGe/FaBe)
- Altersarbeit/Gerontologie
- Gerontopsychiatrie/Demenz
- Haushelferinnen in der Spitex

Leadership & Management

- Team-, Bereichs-, Institutionsleitung in Gesundheitsorganisationen
- Vorbereitungskurse eidg. Berufsprüfung, eidg. höhere Fachprüfung

Inhouse Schulungen

- RAI-HC
- massgeschneiderte Kurse

Persönliche Beratung: Tel. +41 (0)62 837 58 39

www.careum-weiterbildung.ch

careum Weiterbildung

Inspiration. Wissen. Können.

KURSE FÜR

Spitex-Mitarbeitende

Schulung Clinical Assessment

Das klinische Assessment (Clinical Assessment) dient der umfassenden und objektiven Daten- und Informationssammlung und bildet eine wichtige Grundlage der professionellen pflegerischen Arbeit auf hohem Niveau. Pflegefachpersonen sind fähig, die Gesundheitssituationen ihrer KlientInnen umfassend einzuschätzen. In der Schulung werden die vorhandenen Kompetenzen erweitert, um folgende Ziele zu erreichen:

- Die Teilnehmenden vertiefen ihre Kompetenz, klinische Situationen systematisch zu erfassen, einzuschätzen, Pflegeprioritäten abzuleiten und die Resultate in professioneller Sprache zu kommunizieren.
- Sie setzen sich dabei mit Anatomie und Physiologie, Pathologie, Anamnese-erhebung sowie verschiedenen Untersuchungstechniken und der spezifischen Kommunikation von Befunden und Interpretationen auseinander.

Inhalt	Die Schulung umfasst folgende Lerneinheiten: <ul style="list-style-type: none"> • CA Einführung, generelle Prinzipien • CA Brustkorb und Lunge • CA Allgemeinzustand und Haut • CA Herz und Gefässe Teil I • CA Herz und Gefässe Teil II • CA zentrales und peripheres Nervensystem • CA Abdomen Für die Vor- und Nachbereitung einer Lerneinheit muss mit 8 bis 10 Stunden gerechnet werden.
Leitung	Giosuè di Donato, MAS in Ausbildungsmanagement, Dozent FHS St. Gallen; Francesca Hauser, MScN, Dozentin FHS St. Gallen; Dr. med. Juliane Neuss; Martin Ruprecht, MAS AM, FHS St. Gallen
Ort	Neumarkt 4, St. Gallen, Räumlichkeiten der Fachhochschule, Vadianstrasse 29, 9000 St. Gallen, www.fhsg.ch
Kursdauer	7 halbe Tage
Datum	SG220: 6.2.2020, 4.3.2020, 26.3.2020, 28.4.2020, 12.5.2020, 11.6.2020, 1.7.2020 SG222: 31.8.2020, 16.9.2020, 25.9.2020, 23.10.2020, 18.11.2020, 4.12.2020, 12.01.2021 jeweils von 13.30–18.30 Uhr
Zielgruppe	Diplomierte Pflegefachpersonen HF, AKP, DN II
Kosten	Fr. 1200.00 für Mitglieder Fr. 1200.00 für Nichtmitglieder
Anmeldung	Bitte melden Sie sich bis 5.12.2019 (SG220) bzw. 8.6.2020 (SG222) online unter www.spitex-fortbildung.ch an. Sie gelangen zum obenstehenden Kurs, indem Sie bei «Suchen» die Kursnummer eingeben. Nach erfolgreicher Anmeldung erhalten Sie eine Bestätigungsmail sowie nach Anmeldeschluss eine Durchführungsbestätigung und Rechnung. Im Übrigen gelten die allgemeinen Kursbestimmungen.

Wörter mit Flügeln – leichter schreiben im Beruf / Verlaufsbericht schreiben

Wie finde ich die richtigen Worte, um das auszudrücken was ich will?
Was hilft mir, mit Leichtigkeit meine Aussage auf den Punkt zu bringen?
Welche Möglichkeiten gibt es, effizient und ohne Zeitverlust, meine Berichte zu schreiben?

Schreiben ist ganz leicht, wenn man den Mut hat, sich ohne Angst auf den Text einzulassen. In dieser «Schreibwerkstatt» am Vormittag soll Ihre Freude am Schreiben geweckt werden, sodass Ihre Wörter Flügel bekommen. Das soll sowohl im beruflichen wie privaten Schreiben gelingen.

Im anschliessenden zweiten Teil am Nachmittag wenden Sie das Gelernte sofort an. In Ihrer Arbeit in der Hauswirtschaft und Sozialbetreuung führen Sie Verlaufsberichte und erstellen unter Umständen die Hilfeplanung für Ihre KlientInnen. Mit den gewonnenen Erkenntnissen und der Freude am Formulieren gelingt das zukünftig ganz leicht.

Inhalt	<ul style="list-style-type: none"> • Theorie-Input zum Schreibprozess, Textaufbau, Textqualität, Textaussage • Praktische Übungen zu allen Bereichen (Einzel, in Kleingruppen, im Plenum) • Was umfasst der Verlaufsbericht und wie wird korrekt formuliert • Wie gelingt die sinnvolle Verknüpfung des Verlaufsberichts Hauswirtschaft/ Sozialbetreuung mit der Pflegedokumentation
Leitung	Ruth Rechsteiner, Journalistin BR, Erwachsenenbildnerin, St. Gallen; Karin Negro, Bereichsleitung Pflege zu Hause der Spitex Oberthurgau, Amriswil
Ort	Kath. Pfarreizentrum St. Johannes, Freiestrasse 13, 8570 Weinfelden https://weinfelden.kath-tg.ch/de
Kursdauer	1 Tag
Datum	12.3.2020, 8.30–16.30 Uhr
Zielgruppe	<ul style="list-style-type: none"> • Dieses Kursangebot steht nur Mitarbeitenden aus dem Thurgau zur Verfügung! • Mitarbeiterinnen der Hauswirtschaft/Sozialbetreuung • Weitere Interessierte
Kosten	Fr. 180.00 für Mitglieder Fr. 230.00 für Nichtmitglieder
Anmeldung	Bitte melden Sie sich bis 12.2.2020 online unter www.spitex-fortbildung.ch an. Sie gelangen zum obenstehenden Kurs, indem Sie bei «Suchen» die Kursnummer eingeben. Nach erfolgreicher Anmeldung erhalten Sie eine Bestätigungsmail sowie nach Anmeldeschluss eine Durchführungsbestätigung und Rechnung. Im Übrigen gelten die allgemeinen Kursbestimmungen.

Sozialversicherungsrecht: Eine Einführung in die Grundlagen

Pflegefachpersonen sind zunehmend gefordert, ihre KlientInnen umfassend zu beraten. Dazu gehören neben den eigentlichen Kerndienstleistungen wie Hilfe und Pflege immer wieder auch Fragen zu den verschiedenen Sozialversicherungen. MitarbeiterInnen in der Administration ihrerseits sind gefordert, wenn es um die Abrechnung dieser Leistungen geht. Sich in diesem Bereich zurechtzufinden und über die richtigen Unterstützungsleistungen Auskunft geben zu können, ist gar nicht so einfach.

Sie erhalten an diesem Kurstag Grundkenntnisse im Sozialversicherungsrecht und lernen weitere Beratungs- und Anlaufstellen kennen. Es werden die nötigen Grundlagen und Kenntnisse vermittelt, um SpitexklientInnen unterstützen und allenfalls an die richtige Stelle weiterverweisen zu können.

Meinungsaustausch und Diskussion anhand von eigenen Fallbeispielen ist erwünscht. Eigene Fragestellungen können gerne eingebracht werden.

Inhalt	<ul style="list-style-type: none"> Grundlagen Sozialversicherungsrecht in Bezug auf Heilbehandlung und Pflege (Umfang, Abläufe, Abgrenzung verschiedener Ansprüche) Gesamtfinanzierung der Langzeitpflege Grundlagenvermittlung zu Unfallversicherung, Invalidenversicherung und Erwerbsunfähigkeit Ergänzungsleistungen («Philosophie», Vergütung der Krankheits- und Behindertenkosten) Hilflosenentschädigung (Hilfsmittel und Assistenzbeiträge) Einblick in weitere Fachorganisationen wie Patientenstelle Ostschweiz, Unabhängige Beschwerdestelle UBA Fallbeispiele zur Diskussion in Kleingruppen
Leitung	Peter Wohnlich, Rechtsanwalt, Kreuzlingen, spezialisiert auf Sozialversicherungsrecht
Ort	Begegnung im Giessenpark, Thomas-Bornhauser-Strasse 20, 8570 Weinfelden www.big-weinfelden.ch
Kursdauer	1 Tag
Datum	2.4.2020, 8.30–16.30 Uhr
Zielgruppe	<ul style="list-style-type: none"> Spitex-Pflegefachpersonen MitarbeiterInnen in der Administration der Spitex
Kosten	Fr. 220.00 für Mitglieder Fr. 270.00 für Nichtmitglieder
Anmeldung	Bitte melden Sie sich bis 2.3.2020 online unter www.spitex-fortbildung.ch an. Sie gelangen zum obenstehenden Kurs, indem Sie bei «Suchen» die Kursnummer eingeben. Nach erfolgreicher Anmeldung erhalten Sie eine Bestätigungsmail sowie nach Anmeldeschluss eine Durchführungsbestätigung und Rechnung. Im Übrigen gelten die allgemeinen Kursbestimmungen.

Pflegedokumentation in der psychiatrischen Spitex

Ambulant tätige Psychiatrie-Pflegefachpersonen unterstützen Menschen in psychischen Ausnahmesituationen darin, ihren Alltag im Umgang mit ihrer Erkrankung und der Therapie möglichst selbständig zu meistern. Psychosoziale Pflegeleistungen fordern eine hohe Fach-, Methoden- und Sozialkompetenz. Gleichzeitig gewinnt die Dokumentation von geplanten und durchgeführten Pflegeleistungen zunehmend an Wichtigkeit.

Eine praxisnahe Auseinandersetzung mit Pflegediagnostik, Pflegeplanung und Verlaufsberichten soll helfen, die komplexen Aufgaben in der ambulanten psychiatrischen Pflege abzubilden und sichtbar zu machen.

Inhalt	<ul style="list-style-type: none"> Die Teilnehmenden frischen Struktur, Aufbau und Nutzen von Pflegediagnostik und Pflegeplanung auf Sie lernen Hilfsmittel zum Erstellen und Überprüfen von Pflegeplanungen kennen und üben an konkreten Fallbeispielen das Stellen von NANDA-Pflegediagnosen Sie lernen die theoretische Einbettung der besprochenen Massnahmen in das Konzept Recovery kennen. Möglichkeiten für Interventionen werden vorgestellt Die Beschreibung von Problemen, Ursachen und Symptomen ist wie das Formulieren von Zielen und Massnahmen Inhalt des Kurstages Die Teilnehmenden üben, relevante Informationen professionell zusammenzufassen und geleistete Pflegeinterventionen adäquat abzubilden Der Austausch in der Gruppe und die vermittelten Kenntnisse sollen Sicherheit im Umgang mit Pflegediagnosen und Pflegeplanungen vermitteln
Leitung	Esther Indermaur, MScN, Pflegeexpertin APN an der Fachstelle für Psychosoziale Pflege und Betreuung der Spitex Zürich Limmat
Ort	Kaufmännischer Verband Ostschweiz, Teufenerstrasse 25, 9000 St. Gallen www.kfmv.ch/region/ostschweiz
Kursdauer	1 Tag
Datum	27.4.2020, 8.30–17.00 Uhr
Zielgruppe	Erfahrene Psychiatrie-Pflegefachpersonen, die mit psychiatrischen Pflegesituationen konfrontiert werden. Dipl. Pflegefachpersonen, die in ihrem Betrieb für die psychiatrische Pflege verantwortlich sind und Erfahrung in diesem Bereich haben
Kosten	Fr. 220.00 für Mitglieder Fr. 270.00 für Nichtmitglieder
Anmeldung	Bitte melden Sie sich bis 27.3.2020 online unter www.spitex-fortbildung.ch an. Sie gelangen zum obenstehenden Kurs, indem Sie bei «Suchen» die Kursnummer eingeben. Nach erfolgreicher Anmeldung erhalten Sie eine Bestätigungsmail sowie nach Anmeldeschluss eine Durchführungsbestätigung und Rechnung. Im Übrigen gelten die allgemeinen Kursbestimmungen.

Horten, Sammelwahn, Chaos – Das Messie-Syndrom

Haushelferinnen und Haushelfer bieten professionelle Unterstützung, damit Spitex-KlientInnen mit der für sie bestmöglichen Lebensqualität in ihrem gewohnten Umfeld leben können. Dabei ist der professionelle Umgang mit den unterschiedlichsten Wertvorstellungen, Lebensweisen und Gewohnheiten grundlegend und erfordert in manchen Situationen viel Fingerspitzengefühl. Haushaltseinsätze bei Menschen mit einem Messie-Syndrom stellen eine grosse Herausforderung dar. In dieser Fortbildung befassen Sie sich mit der Thematik der Verwahrlosung. Sie setzen sich mit möglichen Ursachen und dem Verhalten von Betroffenen auseinander und erhalten so eine neue Perspektive im Umgang. Sie entwickeln alltagstaugliche Handlungsstrategien für den Arbeitsalltag und kennen Unterstützungsangebote für Betroffene und ihr Umfeld.

Inhalt	<ul style="list-style-type: none"> • Definition von Verwahrlosung aus ökonomischer, soziologischer und psychologischer Perspektive • Anzeichen, Ursachen und Stufen der Verwahrlosung • Verwahrlosung und Dissozialität • Was ist das Messie-Syndrom? Ursachen und Handlungsstrategien der Betroffenen • Umgang mit Messie-Betroffenen in der Spitex, Auseinandersetzung mit verschiedenen Messie-Typen • Unterstützungsangebote für Betroffene und Angehörige
Leitung	Beatrice Widmer, MAS in Adult and Professional Education, dipl. Erwachsenenbildnerin HF, Hauspflegerin EFZ
Ort	Ref. Kirchgemeindehaus St. Mangen, Magnihalden 15, 9000 St. Gallen www.ref-sgc.ch/centrum-stmangen
Kursdauer	1 Tag
Datum	28.4.2020, 9.00–17.00 Uhr
Zielgruppe	<ul style="list-style-type: none"> • Spitex-Mitarbeitende aus den Bereichen Haushilfe und Hauspflege • weitere interessierte Personen
Kosten	Fr. 290.00 für Mitglieder Fr. 340.00 für Nichtmitglieder
Anmeldung	Bitte melden Sie sich bis 29.3.2020 online unter www.spitex-fortbildung.ch an. Sie gelangen zum obenstehenden Kurs, indem Sie bei «Suchen» die Kursnummer eingeben. Nach erfolgreicher Anmeldung erhalten Sie eine Bestätigungsmail sowie nach Anmeldeschluss eine Durchführungsbestätigung und Rechnung. Im Übrigen gelten die allgemeinen Kursbestimmungen.

Umgang mit psychisch beeinträchtigten Menschen in der Haushilfe (Teil 1)

Spitex-Mitarbeitende in der Haushilfe verbringen oft eine lange Zeit mit ihren KlientInnen und begleiten diese über Jahre hinweg. Oft fällt es schwer, Veränderungen im Krankheitsverlauf zu verstehen und das Verhalten von KlientInnen mit einer psychischen Erkrankung einzuordnen.

Ziel der Fortbildung:

Die Teilnehmenden sind sich ihrer eigenen Rolle und ihres Auftrages bewusst und können diesen in einem bestimmten Kontext erbringen. Dabei sind die eigenen Grenzen bewusst. Die Teilnehmenden werden in ihrer Rolle gestärkt und besprechen verschiedene Praxisbeispiele.

Inhalt	<ul style="list-style-type: none"> • Einführende Überlegungen zum grundsätzlichen Umgang mit psychisch kranken Menschen • Theoretischer Input zu Depression und Schizophrenie und anderen Krankheitsbildern nach Bedarf • Bearbeitung von Praxisbeispielen aus dem eigenen Berufsalltag anhand kollegialer Beratung • Diskussionen und kleine Gruppenarbeiten
Leitung	Beate Tonina, diplomierte Pflegefachfrau HF MAS in Adult and Professional Education
Ort	Ref. Kirchgemeindehaus St. Mangen, Magnihalden 15, 9000 St. Gallen www.ref-sgc.ch/centrum-stmangen
Kursdauer	1 Tag
Datum	4.6.2020, 9.00–17.00 Uhr
Zielgruppe	Spitex-Mitarbeitende aus den Bereichen Haushilfe und Hauspflege
Kosten	Fr. 190.00 für Mitglieder Fr. 240.00 für Nichtmitglieder
Anmeldung	Bitte melden Sie sich bis 4.5.2020 online unter www.spitex-fortbildung.ch an. Sie gelangen zum obenstehenden Kurs, indem Sie bei «Suchen» die Kursnummer eingeben. Nach erfolgreicher Anmeldung erhalten Sie eine Bestätigungsmail sowie nach Anmeldeschluss eine Durchführungsbestätigung und Rechnung. Im Übrigen gelten die allgemeinen Kursbestimmungen.

Validation Schweiz VA-CH®: Basis I und Basis II Kurs

Erlernen und erleben Sie mit Validation Schweiz VA-CH einen neuen Zugang zu den Lebenswelten, Bedürfnissen und Gewohnheiten von Menschen mit neurokognitiven Störungen (Demenz).

Inhalt	<p>Basis I (1. und 2. Kurstag):</p> <ul style="list-style-type: none"> • Erkennen und akzeptieren der Lebenswelten • Theoretisches Wissen zum Mensch-sein, validierende Grundhaltung • Neurokognitive Störungen (Demenzformen), Krankheitsbilder/Typen und Krankheitsverlauf <p>Erlernen der VA-CH Methode:</p> <ul style="list-style-type: none"> • Needs/Bedürfnis Habitus/Gewohnheit • Ressourcenerkennung Needs + Habitus • Gefühle • Biografie + Lebenswelt <p>Kommunikation:</p> <ul style="list-style-type: none"> • Krise und Krisenintervention nach VA-CH • Diverse Praxisbeispiele bearbeiten <p>Basis II (3. Kurstag):</p> <ul style="list-style-type: none"> • Praxiserfahrung, Implementierung und Vertiefung der Validation Schweiz VA-CH • Vertiefen und reflektieren der Kommunikationsebenen • Bearbeitung von herausfordernden Praxisbeispielen
Leitung	Sabine Kundert VA-CH® Referentin, Berufsschullehrerin im Gesundheitswesen, Dipl. Gerontologin SAG
Ort	OdA G+S Graubünden, Gäuggelistrasse 7, Raum C5, 7000 Chur www.oda-gs.gr.ch
Kursdauer	3 Tage
Datum	8.6.2020, 9.6.2020, 1.12.2020 jeweils von 9.00 – 16.30 Uhr
Zielgruppe	Spitex-Mitarbeitende aus den Bereichen Pflege und Betreuung
Kosten	Fr. 850.00 für Mitglieder Fr. 1000.00 für Nichtmitglieder
Besonderes	<ul style="list-style-type: none"> • Bestätigung: Zertifikat VA-CH® Basis I Der absolvierte VA-CH® Basis I-Kurs berechtigt zur Teilnahme am VA-CH® Basis II-Kurs. • Methodik: Plenum, Kleingruppe / Arbeitsgruppen, Referate, Austausch in verschiedenen Formen
Anmeldung	Bitte melden Sie sich bis 2.3.2020 online unter www.spitex-fortbildung.ch an. Sie gelangen zum obenstehenden Kurs, indem Sie bei «Suchen» die Kursnummer eingeben. Nach erfolgreicher Anmeldung erhalten Sie eine Bestätigungsmail sowie nach Anmeldeschluss eine Durchführungsbestätigung und Rechnung. Im Übrigen gelten die allgemeinen Kursbestimmungen.

Umgang mit psychisch beeinträchtigten Menschen in der Haushilfe – Vertiefung Demenz (Teil 2)

Spitex-Mitarbeitende in der Haushilfe verbringen oft eine lange Zeit mit ihren KlientInnen und begleiten diese über Jahre hinweg. Oft fällt es schwer, Veränderungen im Krankheitsverlauf zu verstehen und das Verhalten von KlientInnen mit einer psychischen Erkrankung einzuordnen.

Ziel der Fortbildung:

Die Teilnehmenden sind sich ihrer eigenen Rolle und ihres Auftrages bewusst und können diesen in einem bestimmten Kontext erbringen. Dabei sind die eigenen Grenzen bewusst. Die Teilnehmenden werden in ihrer Rolle gestärkt und besprechen verschiedene Praxisbeispiele.

Inhalt	<ul style="list-style-type: none"> • Theoretischer Input zu den Themen Demenz und Schizophrenie und Persönlichkeitsstörungen • Bearbeitung von Praxisbeispielen aus dem eigenen Berufsalltag anhand kollegialer Beratung • Diskussionen und kleine Gruppenarbeiten
Leitung	Beate Tonina, diplomierte Pflegefachfrau HF MAS in Adult and Professional Education
Ort	Ref. Kirchgemeindehaus St. Mangen, Magnihalden 15, 9000 St. Gallen www.ref-sgc.ch/centrum-stmangen
Kursdauer	1 Tag
Datum	9.6.2020, 9.00 – 17.00 Uhr
Zielgruppe	Spitex-Mitarbeitende aus den Bereichen Haushilfe und Hauspflege
Kosten	Fr. 190.00 für Mitglieder Fr. 240.00 für Nichtmitglieder
Anmeldung	Bitte melden Sie sich bis 10.5.2020 online unter www.spitex-fortbildung.ch an. Sie gelangen zum obenstehenden Kurs, indem Sie bei «Suchen» die Kursnummer eingeben. Nach erfolgreicher Anmeldung erhalten Sie eine Bestätigungsmail sowie nach Anmeldeschluss eine Durchführungsbestätigung und Rechnung. Im Übrigen gelten die allgemeinen Kursbestimmungen.

Herausfordernde Ausbildungssituationen und Fördermöglichkeiten – Workshop für Ausbilderinnen und Ausbilder

Ungenügende Lernleistungen oder unangemessenes Verhalten von Auszubildenden stellen Ausbilderinnen und Ausbilder vor grosse Herausforderungen. Damit umzugehen erfordert Geschick und neue Sichtweisen und Ansätze. Im Workshop werden Möglichkeiten aufgezeigt und ausgetauscht.

Inhalt	Die Teilnehmenden lernen neue Sichtweisen und Ansätze im Umgang mit schwierigen Ausbildungssituationen kennen und erweitern im Austausch in der Gruppe ihr Repertoire an Möglichkeiten, diese in der Praxis umzusetzen.
Leitung	Bernd Glock, dipl. Pflegepädagoge FH, Leiter Lehrgang SVEB1 am Kantonsspital St. Gallen
Ort	Kantonsspital St. Gallen, Kursraum wird rechtzeitig bekannt gegeben, 9000 St. Gallen, http://www.kssg.ch
Kursdauer	1 Nachmittag
Datum	25.6.2020, 13.30–17.00 Uhr
Zielgruppe	<ul style="list-style-type: none"> • Ausbilderinnen und Ausbilder in Spitex-Organisationen • weitere an der Ausbildung beteiligte Personen
Kosten	Fr. 130.00 für Mitglieder Fr. 180.00 für Nichtmitglieder
Anmeldung	Bitte melden Sie sich bis 1.6.2020 online unter www.spitex-fortbildung.ch an. Sie gelangen zum obenstehenden Kurs, indem Sie bei «Suchen» die Kursnummer eingeben. Nach erfolgreicher Anmeldung erhalten Sie eine Bestätigungsmail sowie nach Anmeldeschluss eine Durchführungsbestätigung und Rechnung. Im Übrigen gelten die allgemeinen Kursbestimmungen.



ZAG
Zentrum für Ausbildung im Gesundheitswesen
**Ausbildungen für Berufsbildner
und Berufsbildnerinnen**

Wir bieten Ihnen drei Möglichkeiten, einen eidgenössisch anerkannten Abschluss in der Erwachsenenbildung oder in der Berufspädagogik zu erhalten.

www.zag.zh.ch/aus-und-weiterbildung

Refresher und Vertiefung Clinical Assessment – Diabetes mellitus

Das klinische Assessment (Clinical Assessment) dient der umfassenden und objektiven Daten- und Informationssammlung und bildet eine wichtige Grundlage der professionellen pflegerischen Arbeit auf hohem Niveau. Pflegefachpersonen, welche die Schulung Clinical Assessment absolviert haben, erhalten im Refresher die Möglichkeit, Praxisbeispiele zu bearbeiten. Ausserdem wird das vorhandene Wissen und Können durch die Schulungseinheit Clinical Assessment bei Diabetes mellitus thematisch erweitert.

- Die Teilnehmenden verknüpfen das theoretische Fachwissen aus der Grundschulung mit eigenen Praxisbeispielen und erhalten Unterstützung im Wissenstransfer.
- Sie setzen sich mit Anatomie und Physiologie, Pathologie, Anamneseerhebung sowie verschiedenen Untersuchungstechniken bei Patientinnen und Patienten mit Diabetes mellitus auseinander.

Inhalt	<ul style="list-style-type: none"> • Ausgewählte Themen der Grundschulung • Bearbeitung von Praxisbeispielen der Teilnehmenden • CA bei Diabetes mellitus
Leitung	Giosuè di Donato, MAS in Ausbildungsmanagement, Dozent FHS St. Gallen; Eine Pflegeexpertin aus der Spitex
Ort	Neumarkt 4, St. Gallen, Räumlichkeiten der Fachhochschule, Vadianstrasse 29, 9000 St. Gallen, www.fhsg.ch
Kursdauer	1 Tag
Datum	30.6.2020, 8.30–16.30 Uhr
Zielgruppe	Diplomierte Pflegefachpersonen HF, AKP, DN II, FH, welche die Schulung Clinical Assessment abgeschlossen haben
Kosten	Fr. 190.00 für Mitglieder Fr. 240.00 für Nichtmitglieder
Anmeldung	Bitte melden Sie sich bis 20.4.2020 online unter www.spitex-fortbildung.ch an. Sie gelangen zum obenstehenden Kurs, indem Sie bei «Suchen» die Kursnummer eingeben. Nach erfolgreicher Anmeldung erhalten Sie eine Bestätigungsmail sowie nach Anmeldeschluss eine Durchführungsbestätigung und Rechnung. Im Übrigen gelten die allgemeinen Kursbestimmungen.



Iris Dehninger
Absolventin MAS in Palliative Care

FHO Fachhochschule Ostschweiz

Jetzt weiterbilden. Dementia Care, Palliative Care, Rehabilitation und Management

www.fhsg.ch/wb-gesundheit

 **FHS St.Gallen**
Hochschule
für Angewandte Wissenschaften

Basiskurs für Haushelferinnen in der Spitex

Hauswirtschaftliche Dienstleistungen sind ein wichtiges Kerngeschäft in der Spitex und oft einer der Hauptgründe, warum ältere Menschen in ihrer gewohnten Umgebung verbleiben können. Der Basiskurs vermittelt praxisorientiertes Fachwissen und bezieht die Erfahrungen der Teilnehmerinnen mit ein. Sie erweitern damit ihr professionelles Handeln und können neu erlangtes Wissen aus dem ambulanten Bereich in die Praxis umsetzen. Die Inhalte und die Dauer des Kurses orientieren sich am 1.1.2005 in Kraft getretenen Konzept des «Basiskurses für Haushelferinnen» von Spitex Schweiz.

Inhalt	<ul style="list-style-type: none"> • Rahmenbedingungen der Spitex, Rolle und Aufgaben der Spitex im Gesundheits- und Sozialwesen • Rolle, Aufgaben und Kompetenzen der Haushelferinnen • Gesprächsführung • Arbeiten, Zusammenarbeiten und Unterstützen im individuellen Haushalt • Körperliche und seelische Veränderungen oder Krankheiten bei betagten Menschen
Leitung	<p>Maria Härvelid, Bereichsleitung Weiterbildung, Bildungszentrum für Gesundheit und Soziales Thurgau BfGS; Maja Kradolfer Mettler, dipl. Pflegefachfrau HF, GL Spitex Oberthurgau, Zertifikat SVEB 1, Chefexpertin QV FaGe; Regula Müntst, Hauspflegerin EFZ, Zertifikat SVEB 1, Teamleitung Region Ost, Spitex Region Frauenfeld; Nando Ochsner, dipl. Pflegefachmann HF, NDS Notfallpflege, eidg. Fachausweis Ausbilder, Leiter Bereich Nothilfe Abteilung Weiterbildung BfGS; Ernst Sultener, dipl. Pflegefachmann FH, Berater und Supervisor, eidg. Fachausweis Ausbilder; Franziska Zeller-Forster, Pflegeexpertin, Leiterin Fachstelle Spitex Verband Thurgau</p>
Ort	Weinfelden – der genaue Ort wird vor Kursbeginn bekannt gegeben
Kursdauer	5 Tage
Datum	18.8.2020, 2.9.2020, 22.10.2020, 12.11.2020, 3.12.2020 jeweils von 8.30 – 16.40 Uhr
Zielgruppe	Haushelferinnen Gute mündliche und schriftliche Deutschkenntnisse werden vorausgesetzt.
Kosten	Fr. 850.00 für Mitglieder Fr. 950.00 für Nichtmitglieder
Besonderes	Der Kurs wird vom BSV subventioniert, der Beitrag wird rückwirkend nach Abschluss anteilmässig ausbezahlt.
Anmeldung	Bitte melden Sie sich bis 17.7.2020 online unter www.spitex-fortbildung.ch an. Sie gelangen zum obenstehenden Kurs, indem Sie bei «Suchen» die Kursnummer eingeben. Nach erfolgreicher Anmeldung erhalten Sie eine Bestätigungsmail sowie nach Anmeldeschluss eine Durchführungsbestätigung und Rechnung. Im Übrigen gelten die allgemeinen Kursbestimmungen.

Kompetenzen einsetzen – Ressourcen fördern / FaGes im hauswirtschaftlichen Einsatz

Wenn Sie als Fachperson Gesundheit hauswirtschaftliche Leistungen erbringen, ist hohe Professionalität gefragt. Neben Ihren Kompetenzen im Hauswirtschaftlichen, setzen Sie Ihre Fähigkeiten, Ressourcen Ihrer KlientInnen zu erkennen und zu fördern, ein. Hauswirtschaftliche Leistungen sind ein perfektes Instrument für den Beziehungsaufbau, für das Erkennen von veränderter Selbstständigkeit und für die Biografiearbeit. Der Kurs knüpft an Kompetenzen aus Ihrer Ausbildung und Erfahrungen aus dem Berufsalltag an.

Inhalt	<p>Hauswirtschaftliche Leistungen (1 Tag)</p> <ul style="list-style-type: none"> • Kompetenzen im Haushalt auffrischen und weiterentwickeln • Ressourcenorientierung • Veränderung der Klientensituation erkennen • Dokumentation der Leistungen <p>Berufliches Selbstverständnis und professioneller Auftritt (3 Tage)</p> <ul style="list-style-type: none"> • Selbstverständnis als kompetente/r Berufsfrau/-mann • Instrumente für schwierige Gespräche erlernen • Umgang mit Widerstand von Klienten und Angehörigen anhand von Praxisbeispielen • Grenzen erkennen, setzen und geschickt damit umgehen • Transfer mit vorgängigem Praxisauftrag
Leitung	<p>Milli Stihl-Koch, Fachlehrerin Bildungszentrum Palottis, Schiers; Andrea Schläfli, Auftritts- und Kommunikationstrainerin; Angela Casanova, Bereichsleitung Höhere Bildung</p>
Ort	<p>1. Kursblock: Bildungszentrum Palottis, Schiers; 2. Kursblock: OdA Gesundheit und Soziales Graubünden, Chur</p>
Kursdauer	4 Tage
Datum	11.9.2020, 21.9.2020, 22.09.2020, 9.11.2020 jeweils von 8.30 – 16.30 Uhr
Zielgruppe	Fachfrauen und Fachmänner Gesundheit EFZ und Hauspfleger/innen EFZ
Kosten	Fr. 1200.00 für Mitglieder Fr. 1400.00 für Nichtmitglieder
Anmeldung	Bitte melden Sie sich bis 31.7.2020 online unter www.spitex-fortbildung.ch an. Sie gelangen zum obenstehenden Kurs, indem Sie bei «Suchen» die Kursnummer eingeben. Nach erfolgreicher Anmeldung erhalten Sie eine Bestätigungsmail sowie nach Anmeldeschluss eine Durchführungsbestätigung und Rechnung. Im Übrigen gelten die allgemeinen Kursbestimmungen.

Advance Care Planning oder Patientenverfügung «plus»

Sichere Entscheidungen treffen in Konfliktsituationen, klären des Reanimationsstatus, wenn der Wille des Patienten nicht dokumentiert ist – unsere Mitarbeitenden brauchen neues Fachwissen und valide Instrumente. Wir zeigen Nutzen, Anwendung und Schulungsmöglichkeiten von Advance Care Planning (ACP) und Notfallplänen.

Die Behandlungsziele im gemeinsamen Gespräch mit PatientInnen definieren und die Pflege und Betreuung konsequent danach auszurichten, bedeutet eine grosse Herausforderung für die Spitex-Mitarbeitenden.

Die Patientenverfügung «plus» Advance Care Planning definiert die Behandlungsziele eines Patienten und gibt dem behandelnden Team klare Handlungsanweisungen. Mit dem Notfallplan können in einer Krisensituation die gewünschten medizinischen und pflegerischen Massnahmen rasch getroffen und unerwünschte Behandlungen unterlassen werden.

Inhalt	<ul style="list-style-type: none"> Sie erfahren, was «Advance Care Planning» von herkömmlichen Patientenverfügungen unterscheidet und welche Relevanz und Mehrwert das für die Spitex hat Sie erhalten Informationen zu Ausbildungsmöglichkeiten und Konditionen für ACP-Beratungen Sie lernen anhand von Praxisbeispielen die Wirksamkeit eines Notfallplans kennen und erfahren, wie Ihre Mitarbeitenden sich dieses Wissen aneignen können Sie nehmen Erkenntnisse mit, welche Möglichkeiten von sinnvollen Kooperationen im Umgang mit ACP-Beratungen Sie für Ihren Betrieb eingehen können Sie diskutieren neue Möglichkeiten einer integrierten Versorgung in Ihrer Region, in der ungewünschte Hospitalisationen am Lebensende vermieden werden können
Leitung	Dr. med. Andreas Weber, ärztl. Leiter Palliativ Care Team GZO PD Isabelle Karzig, Fachexpertin Notfallpflege, MAE, Ausbilderin ACP Monika Obrist MSc OE, HF Palliative Care, Geschäftsleiterin Palliative ZH+SH
Ort	Zürich – der genaue Ort wird vor Kursbeginn bekannt gegeben
Kursdauer	1 Tag
Datum	17.9.2020, 9.00–17.00 Uhr
Zielgruppe	Betriebsleitungen, Vorstandsmitglieder, Bildungsverantwortliche, die sich mit strategischen Fragen der Angebotsentwicklung auseinandersetzen und für interessierte Pflegefachpersonen
Kosten	Fr. 200.00 für Mitglieder Fr. 230.00 für Nichtmitglieder
Anmeldung	Bitte melden Sie sich bis 17.08.2020 online unter www.spitex-fortbildung.ch an. Sie gelangen zum obenstehenden Kurs, indem Sie bei «Suchen» die Kursnummer eingeben. Nach erfolgreicher Anmeldung erhalten Sie eine Bestätigungsmail sowie nach Anmeldeschluss eine Durchführungsbestätigung und Rechnung. Im Übrigen gelten die allgemeinen Kursbestimmungen.

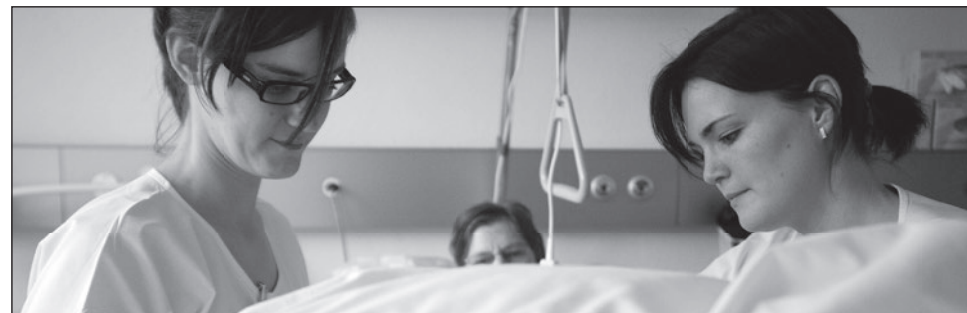

MAS / DAS / CAS FH in PALLIATIVE CARE

berufsbegleitend | modular | praxisorientiert

Die Fachpflege von schwer kranken und sterbenden Menschen ist eine anspruchsvolle Tätigkeit, die erweitertes und aktuelles Wissen voraussetzt. Mit gut abgestimmter Behandlung können Selbstbestimmung und Lebensqualität am Lebensende deutlich verbessert werden. Im Studium werden zentrale Konzepte gemeinsam mit den Betroffenen im interprofessionellen Team aus verschiedenen Blickwinkeln kritisch hinterfragt und umgesetzt. Der interprofessionelle MAS Studiengang dauert mindestens 2 Jahre.

Der Studienstart ist jederzeit möglich.
Termine für Info-Anlässe: www.careum-hochschule.ch

Ihre Karriereziele – unsere berufsbegleitenden Studiengänge:

Bachelor of Science | Master of Science | Cardiovascular Perfusion | Care Management | Complex Care | Geriatric Care | Home Care | Management of Healthcare Institutions | Nephrological Care | Neuro/Stroke | Oncological Care | Palliative Care | Pflege- und Gesundheitsrecht | Rehabilitation Care | Transformationen managen | Transplantationspflege | Wound Care | Wissenschaftspraxis

careum Hochschule Gesundheit

Teil der Kalaidos
Fachhochschule

Kalaidos
Fachhochschule
Schweiz

Die Hochschule für Berufstätige.

Careum Hochschule Gesundheit
Pestalozzistrasse 5, 8032 Zürich
elke.steudter@careum-hochschule.ch

Eidgenössisch akkreditierte
Fachhochschule

Smarte Hilfsmittel für Seniorinnen und Senioren

Im beruflichen Alltag wie auch privat kommt kaum noch jemand am Thema «Digitalisierung» vorbei. Auch in Ihrem beruflichen Alltag haben Tablets, elektronische Verlaufsberichte usw. Einzug gehalten. Doch was gibt es darüber hinaus? Ein Blick in die Zukunft lässt erahnen, welche technischen Möglichkeiten zukünftig den Alltag der Berufsleute aber auch der KlientInnen bestimmen werden. Viele Hilfsmittel sind bereits auf dem Markt oder zumindest in Entwicklung. Einige davon könnten die Zukunft prägen. Als Pflegend(e) werden Sie damit konfrontiert, und Ihre Beratung für eine sinnvolle Nutzung ist gefragt. Wie lassen sich vertrauenswürdige und verlässliche Gesundheitsinformationen finden? Wer entscheidet über die Anwendung oder den Nutzen einer Gesundheits-App oder anderer digitaler Hilfsmittel? Und nach welchen Kriterien? Gerade auch ältere Menschen, die zu Hause wohnen bleiben und doch eine bestmögliche Lebensqualität sowie Unterstützung in Alltag und Notfallsituationen haben möchten, könnten von digitalen Hilfsmitteln profitieren. In dieser Fortbildung erhalten Sie einen Überblick über bestehende Möglichkeiten. Sie lernen zudem einige konkrete Beispiele aus dem Alltag wie mitteilungsbedürftige Gläser und Schuhe, intelligente Textilien, Sicherheitssysteme, usw. kennen und können die eine oder andere Anwendung selber testen.

Inhalt	<ul style="list-style-type: none"> • Grundlagen von mobiler, digitaler Gesundheit. inkl. Anwendungsgebiete anhand konkreter Beispiele • Online-Gesundheitsinformationen, Gesundheitsapps, Wearables: Chancen und Risiken • Was bedeutet die Digitalisierung für die Gesundheit von Seniorinnen und Senioren? • Smarte Hilfsmittel zur Unterstützung von älteren Menschen im Alltag • Diskussion von Chancen und Grenzen dieser neuen technischen Möglichkeiten
Leitung	Cornelia Marti, Dr. med, MPH, Beratung digitale Gesundheit, St. Gallen
Ort	Kath. Pfarreizentrum St. Johannes, Freiestrasse 13, 8570 Weinfelden https://weinfelden.kath-tg.ch/de
Kursdauer	1 Tag
Datum	22.10.2020, 8.30–16.30 Uhr
Zielgruppe	<ul style="list-style-type: none"> • Pflegefachpersonen • Weitere interessierte Spitex-Mitarbeitende
Kosten	Fr. 210.00 für Mitglieder Fr. 260.00 für Nichtmitglieder
Anmeldung	Bitte melden Sie sich bis 22.9.2020 online unter www.spitex-fortbildung.ch an. Sie gelangen zum obenstehenden Kurs, indem Sie bei «Suchen» die Kursnummer eingeben. Nach erfolgreicher Anmeldung erhalten Sie eine Bestätigungsmail sowie nach Anmeldeschluss eine Durchführungsbestätigung und Rechnung. Im Übrigen gelten die allgemeinen Kursbestimmungen.

Umgang mit psychisch beeinträchtigten Menschen in der Haushilfe (Teil 1)

Spitex-Mitarbeitende in der Haushilfe verbringen oft eine lange Zeit mit ihren KlientInnen und begleiten diese über Jahre hinweg. Oft fällt es schwer, Veränderungen im Krankheitsverlauf zu verstehen und das Verhalten von KlientInnen mit einer psychischen Erkrankung einzuordnen.

Ziel der Fortbildung:

Die Teilnehmenden sind sich ihrer eigenen Rolle und ihres Auftrages bewusst und können diesen in einem bestimmten Kontext erbringen. Dabei sind die eigenen Grenzen bewusst. Die Teilnehmenden werden in ihrer Rolle gestärkt und besprechen verschiedene Praxisbeispiele.

Inhalt	<ul style="list-style-type: none"> • Einführende Überlegungen zum grundsätzlichen Umgang mit psychisch kranken Menschen • Theoretischer Input zu Depression und Schizophrenie und anderen Krankheitsbildern nach Bedarf • Bearbeitung von Praxisbeispielen aus dem eigenen Berufsalltag anhand kollegialer Beratung • Diskussionen und kleine Gruppenarbeiten
Leitung	Beate Tonina, diplomierte Pflegefachfrau HF MAS in Adult and Professional Education
Ort	Kirchgemeindehaus Liebestrasse, Liebestrasse 3, 8400 Winterthur www.liebestrasse.ch
Kursdauer	1 Tag
Datum	22.10.2020, 9.00–17.00 Uhr
Zielgruppe	Spitex-Mitarbeitende aus den Bereichen Haushilfe und Hauspflege
Kosten	Fr. 190.00 für Mitglieder Fr. 240.00 für Nichtmitglieder
Anmeldung	Bitte melden Sie sich bis 20.9.2020 online unter www.spitex-fortbildung.ch an. Sie gelangen zum obenstehenden Kurs, indem Sie bei «Suchen» die Kursnummer eingeben. Nach erfolgreicher Anmeldung erhalten Sie eine Bestätigungsmail sowie nach Anmeldeschluss eine Durchführungsbestätigung und Rechnung. Im Übrigen gelten die allgemeinen Kursbestimmungen.

Umgang mit psychisch beeinträchtigten Menschen in der Haushilfe – Vertiefung Demenz (Teil 2)

Spitex-Mitarbeitende in der Haushilfe verbringen oft eine lange Zeit mit ihren KlientInnen und begleiten diese über Jahre hinweg. Oft fällt es schwer, Veränderungen im Krankheitsverlauf zu verstehen und das Verhalten von KlientInnen mit einer psychischen Erkrankung einzuordnen.

Ziel der Fortbildung:

Die Teilnehmenden sind sich ihrer eigenen Rolle und ihres Auftrages bewusst und können diesen in einem bestimmten Kontext erbringen. Dabei sind die eigenen Grenzen bewusst. Die Teilnehmenden werden in ihrer Rolle gestärkt und besprechen verschiedene Praxisbeispiele.

Inhalt	<ul style="list-style-type: none"> • Theoretischer Input zu den Themen Demenz und Persönlichkeitsstörungen • Bearbeitung von Praxisbeispielen aus dem eigenen Berufsalltag anhand kollegialer Beratung • Diskussionen und kleine Gruppenarbeiten
Leitung	Beate Tonina, diplomierte Pflegefachfrau HF MAS in Adult and Professional Education
Ort	Kirchgemeindehaus Liebestrasse, Liebestrasse 3, 8400 Winterthur www.liebestrasse.ch
Kursdauer	1 Tag
Datum	29.10.2020, 9.00–17.00 Uhr
Zielgruppe	Spitex-Mitarbeitende aus den Bereichen Haushilfe und Hauspflege
Kosten	Fr. 190.00 für Mitglieder Fr. 240.00 für Nichtmitglieder
Anmeldung	Bitte melden Sie sich bis 27.9.2020 online unter www.spitex-fortbildung.ch an. Sie gelangen zum obenstehenden Kurs, indem Sie bei «Suchen» die Kursnummer eingeben. Nach erfolgreicher Anmeldung erhalten Sie eine Bestätigungsmail sowie nach Anmeldeschluss eine Durchführungsbestätigung und Rechnung. Im Übrigen gelten die allgemeinen Kursbestimmungen.

Refresher und Vertiefung Clinical Assessment – Bewegungsapparat

Das klinische Assessment (Clinical Assessment) dient der umfassenden und objektiven Daten- und Informationssammlung und bildet eine wichtige Grundlage der professionellen pflegerischen Arbeit auf hohem Niveau. Pflegefachpersonen, welche die Schulung Clinical Assessment absolviert haben, erhalten im Refresher die Möglichkeit, Praxisbeispiele zu bearbeiten. Ausserdem wird das vorhandene Wissen und Können durch die Schulungseinheit Clinical Assessment Bewegungsapparat und nach Sturz thematisch erweitert.

- Die Teilnehmenden verknüpfen das theoretische Fachwissen aus der Grundschulung mit eigenen Praxisbeispielen und erhalten Unterstützung im Wissenstransfer.
- Sie setzen sich mit Anatomie und Physiologie, Pathologie, Anamneseerhebung sowie verschiedenen Untersuchungstechniken des Bewegungsapparates auseinander.

Inhalt	<ul style="list-style-type: none"> • Ausgewählte Themen der Grundschulung • Bearbeitung von Praxisbeispielen der Teilnehmenden • CA Bewegungsapparat • CA nach Sturz
Leitung	Martin Ruprecht, MAS AM, FHS St. Gallen Kirsten Saynisch, Pflegeexpertin Spitex RegioArbon
Ort	Neumarkt 4, St. Gallen, Räumlichkeiten der Fachhochschule, Vadianstrasse 29, 9000 St. Gallen, www.fhsg.ch
Kursdauer	1 Tag
Datum	6.11.2020, 8.30–16.30 Uhr
Zielgruppe	Diplomierte Pflegefachpersonen HF, AKP, DN II, FH, welche die Schulung Clinical Assessment abgeschlossen haben
Kosten	Fr. 190.00 für Mitglieder Fr. 240.00 für Nichtmitglieder
Anmeldung	Bitte melden Sie sich bis 21.9.2020 online unter www.spitex-fortbildung.ch an. Sie gelangen zum obenstehenden Kurs, indem Sie bei «Suchen» die Kursnummer eingeben. Nach erfolgreicher Anmeldung erhalten Sie eine Bestätigungsmail sowie nach Anmeldeschluss eine Durchführungsbestätigung und Rechnung. Im Übrigen gelten die allgemeinen Kursbestimmungen.

Gewalt im Arbeitsalltag – eine praxisorientierte Sicherheitsschulung für Spitex-Mitarbeitende

Gewalt während und zwischen Spitex-Einsätzen ist leider eine Tatsache. Solche Gewalterlebnisse können dauerhafte Ängste und Verunsicherung im Leben und bei der Arbeit verursachen. Wie können Sie sich vor gewaltbereiten Menschen schützen? Wie können Sie verhindern, dass es zu einer Eskalation kommt? Wie können Sie sich vorbereiten? Wie verhalten Sie sich, wenn Sie alleine in der Dunkelheit unterwegs sind? An diesem Tageskurs lernen Sie Ihren persönlichen Umgang mit gewalttätigen Menschen besser kennen. Sie üben in realitätsnahen Konfliktsituationen verschiedene Vorgehensweisen im Umgang mit bedrohlichen und eskalierenden Situationen. Durch diese Auseinandersetzung erhalten Sie Sicherheitskompetenzen, um im Notfall besser reagieren zu können. Sie dürfen im geschützten Rahmen ausprobieren, sich auseinandersetzen, diskutieren und neues Verhalten festigen.

Inhalt	<ul style="list-style-type: none"> • Sie wissen, worauf Sie bei Gewalt und Drohung achten müssen und können Sofortmassnahmen einleiten • Sie setzen sich mit Ihrem Eigenschutz, Ihrer Gesprächsführung während einer Gewaltsituation auseinander und sind fähig, sich bei verbalen und physischen Drohungen zu schützen • Sie erfahren, wie Sie vorausschauend Ihre Sicherheitsstrategie bei möglicher Gewalt, Übergriff und Mobbing planen und vorhandene Gefahrenchecklisten im Betrieb entsprechend ergänzen können • Sie lernen, wie Sie sich körperlich geschickt verteidigen können und erkennen eigene Sicherheitsschwachpunkte • Sie lernen mit Ihrer Angst bei Gewalt und Drohungen umzugehen
Leitung	Jürg Steiner, Sicherheitsausbilder, schult Kinder, Erwachsene und Mitarbeitende von Firmen, öffentlichen Diensten und Schulen praxisorientiert, humorvoll und nachhaltig gegen sexuelle Übergriffe, Mobbing und Gewalt
Ort	Winterthur – der genaue Ort wird vor Kursbeginn bekannt gegeben
Kursdauer	1 Tag
Datum	17.11.2020, 9.00 – 17.00 Uhr
Zielgruppe	Spitex-Mitarbeitende aus allen Bereichen, die sich aktiv und vertieft mit ihrer persönlichen Sicherheit auseinandersetzen.
Kosten	Fr. 280.00 für Mitglieder Fr. 330.00 für Nichtmitglieder
Anmeldung	Bitte melden Sie sich bis 17.10.2020 online unter www.spitex-fortbildung.ch an. Sie gelangen zum obenstehenden Kurs, indem Sie bei «Suchen» die Kursnummer eingeben. Nach erfolgreicher Anmeldung erhalten Sie eine Bestätigungsmail sowie nach Anmeldeschluss eine Durchführungsbestätigung und Rechnung. Im Übrigen gelten die allgemeinen Kursbestimmungen.



Weiterbildung für die Praxis

Vertiefen Sie Ihre klinischen Kompetenzen, erweitern Sie Ihre Beratungs-, Schulungs- und Zusammenarbeitskompetenzen oder legen Sie den Fokus auf den Ausbau Ihrer Leadership-Kompetenzen. Unsere Weiterbildungen lassen sich einzeln absolvieren oder Schritt für Schritt zu einem Certificate, Diploma oder einem Master of Advanced Studies ausbauen.

Module:

- Pflege von Menschen mit Demenz
- Komplexe Situationen in Pädiatrischer Pflege
- Supportive Care
- Digitale Medien in der Patientenedukation
- Familienzentrierte Pflege und Beratung
- Intra- und Interprofessionelle Gesprächsführung
- Projekt- und Qualitätsmanagement

Planen Sie Ihre Laufbahn

**Weiterbildung
in der Pflege**

Mehr unter zhaw.ch/gesundheit/weiterbildung

KURSE

Finanzbuchhaltung und
Kostenrechnung

Einführung ins neue Finanzmanual und Kostenrechnung

*** Wir werden über die genauen Details zu einem späteren Zeitpunkt informieren ***

Unter der Leitung von Spitex Schweiz wurde das Finanzmanual ab 2017 überarbeitet. Grundlage ist die Vollkostenstudie der Fachhochschule Luzern. Die Teilnehmenden werden über die Neuerungen und korrekte Anwendung des Finanzmanuals informiert. Das neue Finanzmanual von Spitex Schweiz liegt Ende 2019 vor. Nach einer Testphase im ersten Halbjahr 2019 wurden die Dokumentationen verdichtet und zu einem Einführungskonzept zusammengeführt.

Die flächendeckende Einführung ist ab 2020 geplant.

KoRe Benchmark

Die Teilnehmenden erhalten eine Präsentation der Benchmarkdaten und Vergleiche mit anderen Organisationen. Die individuellen Benchmarkzahlen werden unter den anwesenden Organisationen verglichen, analysiert und diskutiert.

Inhalt	<ul style="list-style-type: none"> Die Zusammenzüge 2019 werden präsentiert Die Zahlen der Teilnehmenden werden verglichen (es nehmen max. 8 Organisationen teil) Die Abweichungen werden aufgezeigt Diskussionsrunde zu den Ursachen von Abweichungen
Leitung	Corinne Hofer, Supportmitarbeiterin, root-service ag, Bürglen
Ort	root-service ag, Weinfelderstrasse 35, 8575 Bürglen, web.root.ch
Kursdauer	1 Nachmittag/Abend
Datum	Kurs ZH211 (für ZH-Organisationen): 8.5.2020, 16.00–18.00 Uhr Kurs ZH214 (für SG AR AI-Organisationen): 12.5.2020, 16.00–18.00 Uhr Kurs ZH215 (für TG-Organisationen): 15.5.2020, 16.00–18.00 Uhr
Zielgruppe	Angesprochen werden Finanzverantwortliche und KoRe-Anwender von Spitex-Betrieben, welche das Benchmark-Tool bereits zum zweiten oder dritten Mal verwendet haben und die KoRe-Zahlen offen legen, interpretieren und mit anderen Organisationen eins zu eins vergleichen wollen.
Kosten	Fr. 110.00 für Mitglieder Fr. 160.00 für Nichtmitglieder
Anmeldung	Bitte melden Sie sich bis 8.4.2020 online unter www.spitex-fortbildung.ch an. Sie gelangen zum obenstehenden Kurs, indem Sie bei «Suchen» die Kursnummer eingeben. Nach erfolgreicher Anmeldung erhalten Sie eine Bestätigungsmail sowie nach Anmeldeschluss eine Durchführungsbestätigung und Rechnung. Im Übrigen gelten die allgemeinen Kursbestimmungen.

KURSE

interRAI

Grundschulung RAI-Home-Care Schweiz

Das Bedarfsklärungsinstrumentarium RAI-Home-Care (Resident-Assessment-Instrument-HomeCare) unterstützt die Pflegefachpersonen bei einem differenzierten Assessment bei Menschen zu Hause und beim Planen von bedarfsgerechter Hilfe und Pflege. RAI-HC ist in allen Administrativverträgen von Spitex Schweiz mit den Krankenversicherern erwähnt und erfüllt die Bedingungen des Krankenversicherungsgesetzes (KVG). In vielen Kantonen ist es zudem als Abklärungsinstrument gesetzlich vorgeschrieben.

Seit 2004 unterstützen und fördern die Ostschweizer Kantonalverbände die Einführung von RAI-Home-Care mit einem eigenen Schulungskonzept.

Inhalt	<ul style="list-style-type: none"> RAI-HC-Instrumentarium im Pflegeprozess und die Bedeutung als Basis-assessment erfassen Die zwei RAI-HC-Instrumente ADuA (Administrative Daten und Anfrage), MDS (Minimum Data Set) korrekt kodieren und im Assessment einsetzen RAI-HC-Handbuch, insbesondere die Punkt-für-Punkt-Anleitung, nutzen Überblick haben zum Modul Hauswirtschaft Wohnumgebung Pflegediagnostischer Prozess mit Abklärungszusammenfassung und CAPs führen (z.B. Verknüpfung mit NANDA-I-PD) Leistungskatalog korrekt anwenden und bei der Planung von Hilfe- und Pflegemassnahmen einsetzen mit RAI-HC systematisch Neueinschätzungen (Reassessments) durchführen Austrittsformular anwenden Datenschutz sicherstellen
Leitung	Maja Schütz, freiberufliche dipl. Pflegefachfrau mit höherer Fachausbildung Spitex Pflege, Ausbilderin RAI Trix Schilling, dipl. Pflegefachfrau HF, HöFa I, SVEB-1 Kursleiterin, Ausbilderin RAI
Orte	Im Gebäude von Angst + Pfister AG, Thurgauerstrasse 66, 8050 Zürich Kath. Pfarreizentrum St. Johannes, Freiestrasse 13, 8570 Weinfelden
Kursdauer	je 2,5 Tage EK1: 13.30–17.00 Uhr EK2 und EK3: 8.30–16.30 Uhr (Mittagspause: 1 Stunde)
Datum	ZH165 Zürich: EK1: 21.1.2020 EK2: 3.3.2020 EK3: 21.4.2020 SG166 Weinfelden: EK1: 5.2.2020 EK2: 25.3.2020 EK3: 20.5.2020

Zielgruppe	Diplomierte Pflegefachpersonen in der Spitex, die sich für Bedarfsabklärungen spezialisieren, mit Erfahrung in Assessments von älteren Menschen sowie in der Führung und Dokumentation des Hilfe- und Pflegeprozesses.
Kosten	SG/TG: Fr. 760.00; ZH: Fr. 835.00 für Mitglieder SG/TG: Fr. 860.00; ZH: Fr. 935.00 für Nichtmitglieder
Besonderes	<p>Organisatorische Voraussetzungen / Vorbereitung: Die Anwendung der Software ist nicht Inhalt der Grundschulung. Dafür ist der Softwareanbieter zuständig. Dessen Schulungsangebote sollten zeitlich abgestimmt sein. Für einen optimalen Praxistransfer ist es wichtig, dass die Softwareschulung zwischen den Einführungskursen 1 und 2 stattfindet. Zu Beginn der Grundschulung muss die RAI-Software zwingend installiert sein. Die Teilnehmenden haben während der Dauer der Grundschulung für folgende Rahmenbedingungen zu sorgen: einen Mehraufwand von ca. 70 Arbeitsstunden leisten können (Präsenzzeit, Selbstlernzeit und Praxistransfer); mindestens drei Bedarfsabklärungen pro Monat durchführen können (idealerweise insgesamt 10 MDS, verteilt über die gesamte Schulungszeit). Den Teilnehmenden steht während der Grundschulung für Anwenderfragen eine Hotline zur Verfügung (pro Person 45 Min.).</p> <p>Praxistransfer: Der Praxistransfer wird unterstützt durch das Bearbeiten von konkreten Fallbeispielen aus der Praxis, durch Feedbacks zur Anwendung an eigenen Fallsituationen und durch Bearbeiten von Fallbeispielen.</p>
Zertifikat	Nach lückenlosem Besuch der drei Einführungskurse in der Abfolge 1, 2, 3 stellt der zuständige Spitex Verband ein Zertifikat aus.
Anmeldung	Bitte melden Sie sich bis einen Monat vor Kursbeginn online unter www.spitex-fortbildung.ch an. Sie gelangen zum obenstehenden Kurs, indem Sie bei «Suchen» die Kursnummer eingeben. Nach erfolgreicher Anmeldung erhalten Sie eine Bestätigungsmail sowie nach Anmeldeschluss eine Durchführungsbestätigung und Rechnung. Im Übrigen gelten die allgemeinen Kursbestimmungen.

Grundschulung interRAI HomeCare

Das Bedarfsklärunsinstrumentarium interRAI HC (Resident Assessment Instrument Home Care) unterstützt die Pflegefachpersonen bei einem differenzierten Assessment bei Menschen zu Hause und beim Planen von bedarfsgerechter Hilfe und Pflege. Das Abklärungsinstrument RAI ist in allen Administrativverträgen von Spitex Schweiz mit den Krankenversicherern erwähnt und erfüllt die Bedingungen des Krankenversicherungsgesetzes (KVG). In vielen Kantonen ist es zudem als Abklärungsinstrument gesetzlich vorgeschrieben.

Das Jahr 2020 gilt als Umstellungsjahr von RAI-HC auf interRAI HC.

Inhalt

- Die Bedeutung des interRAI HC-Instrumentes als Basisassessment erfassen, mit dessen Einbettung in den Pflegeprozess
- Das Instrument interRAI HC und die Zusatzformulare SDA (Stammdaten und Angaben), Entlassung und Leistungskatalog korrekt kodieren und im Assessment einsetzen
- Die Schnittstellen zwischen interRAI HC und interRAI CMH kennen
- Die Handbücher interRAI HC (Punkt-für-Punkt-Anleitung und interRAI CAPs) nutzen
- Überblick haben zum Modul Hauswirtschaft Wohnumgebung
- Pflegediagnostischen Prozess mit Abklärungszusammenfassung und CAPs führen (z.B. Verknüpfung mit NANDA-I-PD)
- Leistungskatalog korrekt anwenden und bei der Planung von Hilfe- und Pflegemassnahmen einsetzen
- Systematisch Neueinschätzungen (Reassessments) durchführen
- Entlassungsformular anwenden
- Datenschutz sicherstellen

Leitung

Maja Schütz, freiberufliche dipl. Pflegefachfrau mit höherer Fachausbildung Spitex Pflege, Ausbilderin RAI
Trix Schilling, dipl. Pflegefachfrau HF, HöFa I, SVEB-1 Kursleiterin, Ausbilderin RAI

Orte

Im Gebäude von Angst + Pfister AG, Thurgauerstrasse 66, 8050 Zürich
Ref. Kirchengemeindehaus St. Mangen, Magnihalden 15, 9000 St. Gallen
Kath. Pfarreizentrum St. Johannes, Freiestrasse 13, 8570 Weinfelden

Kursdauer

je 2,5 Tage
EK1: 13.30–17.00 Uhr
EK2 und EK3: 8.30–16.30 Uhr (Mittagspause: 1 Stunde)

Datum

ZH167 Zürich:	EK1: 13.3.2020	EK2: 24.4.2020	EK3: 5.6.2020
ZH168 Zürich:	EK1: 31.3.2020	EK2: 12.5.2020	EK3: 23.6.2020
SG169 St. Gallen:	EK1: 5.5.2020	EK2: 16.6.2020	EK3: 11.8.2020
ZH170 Zürich:	EK1: 12.6.2020	EK2: 21.8.2020	EK3: 2.10.2020
SG171 Weinfelden:	EK1: 1.7.2020	EK2: 2.9.2020	EK3: 28.10.2020
ZH172 Zürich:	EK1: 18.8.2020	EK2: 29.9.2020	EK3: 13.11.2020
SG173 St. Gallen:	EK1: 25.8.2020	EK2: 12.10.2020	EK3: 24.11.2020
ZH174 Zürich:	EK1: 4.9.2020	EK2: 23.10.2020	EK3: 4.12.2020
SG175 Weinfelden:	EK1: 23.9.2020	EK2: 18.11.2020	EK3: 16.12.2020
ZH176 Zürich:	EK1: 2.11.2020	EK2: 8.12.2020	EK3: 19.1.2021

Zielgruppe

Diplomierte Pflegefachpersonen in der Spitex, die sich für Bedarfsabklärungen spezialisieren, die Erfahrungen in Assessments von pflegebedürftigen Menschen zu Hause sowie in der Führung des Hilfe- und Pflegeprozesses haben.

Kosten

SG/TG: Fr. 760.00; ZH: Fr. 835.00 für Mitglieder
SG/TG: Fr. 860.00; ZH: Fr. 935.00 für Nichtmitglieder

Besonderes

Organisatorische Voraussetzungen / Vorbereitung:
Die Anwendung der Software ist nicht Inhalt der Grundschulung. Dafür ist der Softwareanbieter zuständig. Dessen Schulungsangebote sollten zeitlich abgestimmt sein. Für einen optimalen Praxistransfer ist es wichtig, dass die Softwareschulung zwischen den Einführungskursen 1 und 2 stattfindet. Zu Beginn der Grundschulung muss die interRAI-Software zwingend installiert sein.

Jede Teilnehmerin muss für die Grundschulung je ein Exemplar der beiden Handbücher zur Verfügung haben. (Bezug unter: <https://catalog.interrai.org>). Die Teilnehmenden haben während der Dauer der Grundschulung für folgende Rahmenbedingungen zu sorgen: einen Mehraufwand von ca. 70 Arbeitsstunden leisten können (Präsenzzeit, Selbstlernzeit und Praxistransfer); mindestens drei Bedarfsabklärungen pro Monat durchführen können (idealerweise insgesamt 10 interRAI HC-Abklärungen während der gesamten Schulungszeit). Den Teilnehmenden steht während der Grundschulung für Anwenderfragen eine Hotline zur Verfügung (pro Person 45 Min.).

Praxistransfer:

Der Praxistransfer wird unterstützt durch das Bearbeiten von konkreten Fallbeispielen aus der Praxis, durch Feedbacks zur Anwendung an eigenen Fallsituationen und durch Bearbeiten von Fallbeispielen.

Zertifikat

Nach lückenlosem Besuch der drei Einführungskurse in der Abfolge 1, 2, 3 stellt der zuständige Spitex Verband ein Zertifikat aus.

Anmeldung

Bitte melden Sie sich bis einen Monat vor Kursbeginn online unter www.spitex-fortbildung.ch an. Sie gelangen zum obenstehenden Kurs, indem Sie bei «Suchen» die Kursnummer eingeben. Nach erfolgreicher Anmeldung erhalten Sie eine Bestätigungsmail sowie nach Anmeldeschluss eine Durchführungsbestätigung und Rechnung.
Im Übrigen gelten die allgemeinen Kursbestimmungen.

Grundschulung interRAI CMH (Community Mental Health)

Das interRAI CMH ist ein Bedarfsklärungsinstrument, das psychiatrische Pflegefachpersonen im ambulanten Bereich bei einem differenzierten Assessment unterstützt, um die Probleme und Ressourcen der KlientInnen mit psychischen Störungen zu erkennen und auf dieser Grundlage gezielte Interventionen zu planen. Es ist Teil von interRAI HomeCare.

Das Abklärungssystem RAI ist in allen Administrativverträgen von Spitex Schweiz mit den Krankenversicherern erwähnt und erfüllt die Bedingungen des Krankenversicherungsgesetzes (KVG). Spitex Schweiz empfiehlt die Einführung von interRAI CMH. Die Ostschweizer Kantonalverbände unterstützen und fördern die Einführung mit eigenen Schulungsangeboten.

Inhalt

- RAI-Instrumentarium kennen lernen und dessen Bedeutung im Pflegeprozess und als Basisassessment-Instrument erfassen
- Das Instrument interRAI CMH und die Zusatzformulare SDA (Stammdaten und Angaben), Entlassung und Leistungskatalog korrekt kodieren und im Assessment einsetzen
- Die Schnittstellen zwischen interRAI CMH und interRAI HC kennen
- Die Handbücher interRAI CMH (Punkt-für-Punkt-Anleitung und interRAI CAPs) nutzen
- Überblick haben zum Modul Hauswirtschaft Wohnumgebung
- Pflegediagnostischen Prozess mit Abklärungszusammenfassung, Abklärungshilfen/CAPs und Skalen führen (z.B. Verknüpfung mit NANDA-I-PD)
- Leistungskatalog insbesondere für psychiatrische Leistungen korrekt anwenden und bei der Planung von Pflegemassnahmen einsetzen
- Mit interRAI CMH systematisch Neueinschätzungen (Reassessments) durchführen
- Entlassungsformular anwenden
- Datenschutz sicherstellen

Leitung

Maja Schütz, freiberufliche dipl. Pflegefachfrau mit höherer Fachausbildung Spitex Pflege, Ausbilderin RAI unter Beizug einer erfahrenen Psychiatrie-Pflegefachperson als Fachexpertin

Orte

Im Gebäude von Angst + Pfister AG, Thurgauerstrasse 66, 8050 Zürich
Kath. Pfarreizentrum St. Johannes, Freiestrasse 13, 8570 Weinfelden

Kursdauer	je 2,5 Tage EK1: 13.30–17.00 Uhr EK2 und EK3: 8.30–16.30 Uhr (Mittagspause: 1 Stunde)			
Datum	SG178 Weinfelden: ZH179 Zürich:	EK1: 23.1.2020 EK1: 28.8.2020	EK2: 10.3.2020 EK2: 27.10.2020	EK3: 28.4.2020 EK3: 11.12.2020
Zielgruppe	Diplomierte Pflegefachpersonen in der Spitex mit Erfahrung in psychiatrischer Pflege, die im Besitz einer «Zulassung zur Bedarfsklärung für Psychiatriepflege» sind, die sich für Bedarfsabklärungen bei KlientInnen mit psychiatrischen Störungen spezialisieren, die Erfahrung haben im Durchführen von Assessments sowie im Führen und Dokumentieren des Hilfe- und Pflegeprozesses.			
Kosten	Fr. 900.00 für Mitglieder Fr. 1000.00 für Nichtmitglieder			
Besonderes	Organisatorische Voraussetzungen / Vorbereitung: Die Anwendung der Software ist nicht Inhalt der Grundschulung. Dafür ist der Softwareanbieter zuständig. Dessen Schulungsangebote sollten zeitlich abgestimmt sein. Für einen optimalen Praxistransfer ist es wichtig, dass die Softwareschulung zwischen den Einführungskursen 1 und 2 stattfindet. Vor Beginn der Grundschulung muss zwingend das neueste Update der Software für interRAI CMH (Version für psychiatrische Bedarfsabklärungen) installiert sein. Jede Teilnehmerin muss für die Grundschulung je ein Exemplar der beiden Handbücher zur Verfügung haben. (Bezug unter: https://catalog.interrai.org). Die Teilnehmenden haben während der Dauer der Grundschulung für folgende Rahmenbedingungen zu sorgen: einen Mehraufwand von ca. 70 Arbeitsstunden leisten können (Präsenzzeit, Selbstlernzeit und Praxistransfer); mindestens drei Bedarfsabklärungen pro Monat durchführen können (idealerweise insgesamt 10 interRAI CMH-Abklärungen während der gesamten Schulungszeit). Den Teilnehmenden steht während der Grundschulung für Anwenderfragen eine Hotline zur Verfügung (pro Person 45 Min.). Praxistransfer: Der Praxistransfer wird unterstützt durch das Bearbeiten von konkreten Fallbeispielen aus der Praxis, durch Feedbacks zur Anwendung an eigenen Fallsituationen und durch Bearbeiten von Fallbeispielen.			
Zertifikat	Nach lückenlosem Besuch der drei Einführungskurse in der Abfolge 1, 2, 3 stellt der zuständige Spitex Verband ein Zertifikat aus.			
Anmeldung	Bitte melden Sie sich bis 20.12.2019 (SG) bzw. 28.7.2020 (ZH) online unter www.spitex-fortbildung.ch an. Sie gelangen zum obenstehenden Kurs, indem Sie bei «Suchen» die Kursnummer eingeben. Nach erfolgreicher Anmeldung erhalten Sie eine Bestätigungsmail sowie nach Anmeldeschluss eine Durchführungsbestätigung und Rechnung. Im Übrigen gelten die allgemeinen Kursbestimmungen.			

interRAI HomeCare – Umstellung und Refresher

2020 wird die Umstellung von RAI-HC auf interRAI HC vollzogen. Das Instrument interRAI HC, welches das bekannte MDS ersetzt, ist dem internationalen RAI angeglichen. Es ist in der Struktur ähnlich aufgebaut wie das interRAI CMH-Instrument, welches seit Mitte 2018 in Gebrauch ist.

Anwenderinnen von RAI-HC machen sich mit diesem Kurs fit für die Arbeit mit interRAI HC. Sie nutzen den Tag auch, um Ihre Kodiersicherheit zu prüfen, Ihre Fragen zu den RAI-Assessments zu stellen und sich mit Kolleginnen und Kollegen auszutauschen.

Inhalt	Bearbeiten von Praxisfragen zu den RAI-HC-Instrumenten Eine Übersicht über die Neuerungen von RAI-HC zum Instrument interRAI HC gewinnen: <ul style="list-style-type: none"> • neue Items im interRAI HC korrekt kodieren • Skalen kennen lernen • Überblick über neue Handbücher erlangen • Zusatzformulare «Stammdaten und Angaben SDA» und «Entlassung» anwenden können 		
Leitung	Maja Schütz, freiberufliche dipl. Pflegefachfrau mit höherer Fachausbildung Spitex Pflege, Ausbilderin RAI Trix Schilling, dipl. Pflegefachfrau HF, HöFa I, SVEB-1 Kursleiterin, Ausbilderin RAI		
Orte	Im Gebäude von Angst + Pfister AG, Thurgauerstrasse 66, 8050 Zürich OdA Gesundheit und Soziales Graubünden, Gäuggelistrasse 7, 7000 Chur Ref. Kirchengemeindehaus St. Mangen, Magnihalden 15, 9000 St. Gallen Kath. Pfarreizentrum St. Johannes, Freiestrasse 13, 8570 Weinfelden		
Kursdauer	je 1 Tag		
Datum	ZH182 Zürich:	24.3.2020	8.30–16.30 Uhr
	SG183 Chur:	29.4.2020	8.30–16.30 Uhr
	SG184 St. Gallen:	3.7.2020	8.30–16.30 Uhr
	SG185 Weinfelden:	16.9.2020	8.30–16.30 Uhr
	ZH186 Zürich:	24.11.2020	8.30–16.30 Uhr

Zielgruppe	Pflegefachpersonen mit Zertifikat «Grundschulung für Anwenderinnen». Die Kursteilnehmenden haben bereits eine Grundschulung RAI-HC (2,5 Tage) besucht und wollen sich mit dem neuen interRAI HC auseinandersetzen.
Kosten	Fr. 260.00 für Mitglieder Fr. 310.00 für Nichtmitglieder
Besonderes	Organisatorische Voraussetzungen / Vorbereitung: Die Software für interRAI HC (Update Version ab Ende 2019 erhältlich) muss zwingend installiert sein. Die Teilnehmenden füllen vorgängig eine interRAI HC-Abklärung mit EDV aus und nehmen die Abklärungszusammenfassung und die Skalen Auswertung an den Kurstag mit. Praxistransfer: Der Praxistransfer wird unterstützt durch das Bearbeiten von konkreten Fallbeispielen aus der Praxis, durch Feedbacks zur Anwendung an eigenen Fallsituationen und durch Bearbeiten von Fallbeispielen.
Bestätigung	Der zuständige Spitex Verband stellt eine Kursbestätigung aus.
Anmeldung	Bitte melden Sie sich bis einen Monat vor Kursbeginn online unter www.spitex-fortbildung.ch an. Sie gelangen zum obenstehenden Kurs, indem Sie bei «Suchen» die Kursnummer eingeben. Nach erfolgreicher Anmeldung erhalten Sie eine Bestätigungsmail sowie nach Anmeldeschluss eine Durchführungsbestätigung und Rechnung. Im Übrigen gelten die allgemeinen Kursbestimmungen.

interRAI CMH – Refresher

Seit Herbst 2018 wird in der Spitex mit dem psychiatrischen Instrument interRAI CMH (Community Mental Health) gearbeitet. InterRAI CMH ist das Nachfolgeinstrument von RAI-HC Mental Health (MH), das noch ohne Software-Vernetzung auskommen musste.

Die korrekte Anwendung von interRAI CMH steigert die Pflegequalität. In der Alltagsroutine schleichen sich manchmal Fehler ein, die erst im Austausch mit Berufskolleginnen erkennbar werden. Darum ist ein regelmässiger Refresher für interRAI CMH Anwenderinnen und Anwender sinnvoll.

Inhalt	<ul style="list-style-type: none"> • Klärung der Praxisfragen zur Anwendung von interRAI CMH • An Fallbeispielen die Kodiersicherheit vertiefen und dadurch die Validität und Reliabilität des Instrumentariums sicherstellen • Nutzen von CAPs, Skalen, Überleitung zum pflegediagnostischen Prozess (z.B. NANDA-I-PD) erkennen und vertiefen • Fragen zur Leistungsplanung und zum Leistungskatalog klären
Leitung	Maja Schütz, freiberufliche dipl. Pflegefachfrau mit höherer Fachausbildung Spitex Pflege, Ausbilderin RAI unter Beizug einer erfahrenen Psychiatrie-Pflegefachperson als Fachexpertin
Orte	Im Gebäude von Angst + Pfister AG, Thurgauerstrasse 66, 8050 Zürich Kath. Pfarreizentrum St. Johannes, Freiestrasse 13, 8570 Weinfelden
Kursdauer	je 1 Tag
Datum	ZH187 Zürich: 26.6.2020 8.30–16.30 Uhr SG188 Weinfelden: 17.11.2020 8.30–16.30 Uhr

Zielgruppe	Psychiatrie-Pflegefachleute, welche die Grundschulung interRAI CMH oder äquivalent absolviert haben und das Instrument interRAI CMH anwenden.
Kosten	Fr. 260.00 für Mitglieder Fr. 310.00 für Nichtmitglieder
Besonderes	<p>Organisatorische Voraussetzungen / Vorbereitung: Vor Beginn des Kurstages muss zwingend die Software für interRAI CMH (Version für psychiatrische Bedarfsabklärungen) installiert sein (Update mit definitiver Version). Die Teilnehmenden bringen die Handbücher interRAI CMH mit (Bezug unter: https://catalog.interrai.org). Die Teilnehmenden füllen vorgängig eine interRAI CMH Abklärung mit EDV aus und nehmen die Zusammenfassung und die Skalen Auswertung an den Kurstag mit.</p> <p>Praxistransfer: Der Praxistransfer wird unterstützt durch das Bearbeiten von konkreten Fallbeispielen aus der Praxis, durch Feedbacks zur Anwendung an eigenen Fallsituationen und durch Bearbeiten von Fallbeispielen.</p>
Bestätigung	Der zuständige Spitex Verband stellt eine Kursbestätigung aus.
Anmeldung	Bitte melden Sie sich bis 26.5.2020 (ZH) bzw. 17.10.2020 (SG) online unter www.spitex-fortbildung.ch an. Sie gelangen zum obenstehenden Kurs, indem Sie bei «Suchen» die Kursnummer eingeben. Nach erfolgreicher Anmeldung erhalten Sie eine Bestätigungsmail sowie nach Anmeldeschluss eine Durchführungbestätigung und Rechnung. Im Übrigen gelten die allgemeinen Kursbestimmungen.

Pflegediagnostik mit NANDA-I-Pflegediagnosen in Verbindung mit den interRAI HC CAPs

Immer mehr Spitex-Organisationen haben das Bedürfnis, den ganzen Pflegeprozess zu optimieren und im Anschluss an das differenzierte interRAI HC-Assessment den pflegediagnostischen Prozess fortzuführen. Obwohl dem RAI-HC und den NANDA-I-Pflegediagnosen unterschiedliche Konzepte zugrunde liegen, ergänzen sich beide im pflegediagnostischen Prozess mit dem Ziel, die Situation der KlientInnen richtig einzuschätzen, pflegesensible Ziele zu setzen und evidenzbasierte Interventionen zu planen.

Inhalt	<ul style="list-style-type: none"> • Aus der Abklärungszusammenfassung die Abklärungshilfen CAPs (Client Assessment Protokolls) im Zusammenhang verstehen, Problemgruppen erkennen und CAPs gewichten • NANDA-I-Pflegediagnosen korrekt stellen und systematisch aus den CAPs ableiten • Häufige Pflegediagnosen in der Spitex kennenlernen • Bezogen auf die Pflegediagnose Ziele und Interventionen gemäss Doenges planen und Verbindung herstellen zum Leistungskatalog 						
Leitung	Trix Schilling, dipl. Pflegefachfrau HF, HöFa I, SVEB-1 Kursleiterin, Ausbilderin RAI						
Orte	Im Gebäude von Angst + Pfister AG, Thurgauerstrasse 66, 8050 Zürich Ref. Kirchgemeindehaus St. Mangen, Magnihalden 15, 9000 St. Gallen						
Kursdauer	je 2 Tage						
Datum	<table border="0"> <tr> <td>ZH191 Zürich:</td> <td>25.2.2020 + 15.4.2020</td> <td>8.30 – 16.30 Uhr</td> </tr> <tr> <td>SG192 St. Gallen:</td> <td>3.11.2020 + 7.12.2020</td> <td>8.30 – 16.30 Uhr</td> </tr> </table>	ZH191 Zürich:	25.2.2020 + 15.4.2020	8.30 – 16.30 Uhr	SG192 St. Gallen:	3.11.2020 + 7.12.2020	8.30 – 16.30 Uhr
ZH191 Zürich:	25.2.2020 + 15.4.2020	8.30 – 16.30 Uhr					
SG192 St. Gallen:	3.11.2020 + 7.12.2020	8.30 – 16.30 Uhr					

Zielgruppe	Pflegefachpersonen mit Zertifikat «RAI-HC Grundschulung für Anwenderinnen», die den pflegediagnostischen Prozess führen und geübt sind in der Anwendung des RAI-HC MDS resp. bereits vertraut sind mit dem interRAI HC. Bereitschaft zu einer Praxistransferaufgabe zwischen den zwei Kurstagen.
Kosten	Fr. 420.00 für Mitglieder Fr. 520.00 für Nichtmitglieder
Besonderes	<p>Organisatorische Voraussetzungen / Vorbereitung: Die Software für interRAI HC muss zwingend installiert sein. Die Teilnehmenden bringen die alten und die neuen Handbücher RAI-HC und interRAI HC mit (Bezug unter: https://catalog.interrai.org).</p> <p>Praxistransfer: Der Praxistransfer wird unterstützt durch das Bearbeiten von konkreten Fallbeispielen aus der Praxis, durch Feedbacks zur Anwendung an eigenen Fallsituationen und durch Bearbeiten von Fallbeispielen.</p>
Bestätigung	Der zuständige Spitex Verband stellt eine Kursbestätigung aus.
Anmeldung	Bitte melden Sie sich bis 24.1.2020 (ZH) bzw. 3.10.2020 (SG) online unter www.spitex-fortbildung.ch an. Sie gelangen zum obenstehenden Kurs, indem Sie bei «Suchen» die Kursnummer eingeben. Nach erfolgreicher Anmeldung erhalten Sie eine Bestätigungsmail sowie nach Anmeldeschluss eine Durchführungsbestätigung und Rechnung. Im Übrigen gelten die allgemeinen Kursbestimmungen.

HomeCareData (HCD) für Anwenderinnen

Mit HomeCareData (HCD) hat die Spitex-Organisation ein wirkungsvolles Instrument in der Hand, um ihre Leistungen und die Qualität auszuwerten und weiterzuentwickeln. Mit HCD wird es möglich, Pflege nicht nur über die Finanzen und über Leistungsstunden darzustellen, sondern Pflegeprobleme sowie die Ergebnisse von Pflegeinterventionen aufzuzeigen. HCD liefert auch Grundlagen und Argumente für die Entwicklung von Konzepten oder zur Positionierung gegenüber Dritten.

Siehe dazu auch: www.homecaredata.ch.

Inhalt	<ul style="list-style-type: none"> • Umsetzung des Manuals an praxisrelevanten Beispielen • Erfassung relevanter Fragestellungen • Arbeiten mit Qualitätsindikatoren • Nutzen und Grenzen in der Anwendung von HCD • Erfahrungsaustausch • Mitbringen: Eigener Laptop mit HCD-Manual und einem Auswertungsbericht, Passwort zum Einloggen auf der HCD-Plattform
Leitung	Maria Gasser, Pflegeexpertin MScN, Leitung Fachentwicklung, Spitex Kanton Zug
Ort	Schulungszentrum Gesundheit SGZ, Räfelstrasse 12, 8045 Zürich www.stadt-zuerich.ch/sgz
Kursdauer	1 Nachmittag
Datum	13.5.2020, 13.30–17.30 Uhr
Zielgruppe	HCD Nutzerinnen, deren Organisation sich bei HCD registriert und ihre Daten in den Pool transferiert haben, die das HCD Manual durchgearbeitet haben und verstehen, jedoch angeregt werden möchten, wie sie HCD besser nutzen können.
Kosten	Fr. 140.00 für Mitglieder Fr. 190.00 für Nichtmitglieder
Anmeldung	Bitte melden Sie sich bis 13.4.2020 online unter www.spitex-fortbildung.ch an. Sie gelangen zum obenstehenden Kurs, indem Sie bei «Suchen» die Kursnummer eingeben. Nach erfolgreicher Anmeldung erhalten Sie eine Bestätigungsmail sowie nach Anmeldeschluss eine Durchführungsbestätigung und Rechnung. Im Übrigen gelten die allgemeinen Kursbestimmungen.



WEITER KOMMEN

**Profilierende Bildungsangebote
für Spitex-Mitarbeitende:**
 z.B. zum Thema
 «Menschen mit Demenz zuhause betreuen»
 Jetzt starten unter: www.stadt-zuerich.ch/sgz

Wir bilden.
 Spitex-Skills.

SGZ campus

Anwendung Modul Hauswirtschaft Wohnumgebung – Basisschulung

Das Modul Hauswirtschaft Wohnumgebung wird als Ergänzung zum RAI-Instrumentarium verstanden.

Die Abklärungen mit diesem Instrument sind somit keine KVG-Leistung. Sie unterliegen auch nicht dem Administrativvertrag. Die Leistungen können allenfalls wie die anderen hauswirtschaftlichen Leistungen über die Zusatzversicherung der KlientInnen abgerechnet werden.

Die fachliche Notwendigkeit für eine sorgfältige Abklärung mit dem Modul Hauswirtschaft Wohnumgebung ist in den Qualitätsnormen und -kriterien (Norm 2) von Spitex Schweiz begründet. Darum empfiehlt Spitex Schweiz das Modul Hauswirtschaft Wohnumgebung anzuwenden und dafür mindestens eine 1,5-tägige Schulung bei einer lizenzierten RAI-Ausbilderin zu besuchen.

Ziel ist es, mit dem Modul Hauswirtschaft Wohnumgebung in Verbindung mit den anderen RAI-Instrumenten die Dienstleistungsqualität zu fördern. Die Informationen, die mit dem Modul Hauswirtschaft Wohnumgebung erfasst werden, können zukünftig mit HomeCareData ausgewertet werden und stehen somit der Organisation für die Qualitäts- und Dienstleistungsentwicklung zur Verfügung.

Inhalt	<ul style="list-style-type: none"> • Das RAI-Instrumentarium im professionell geführten Hilfe- und Pflegeprozess wirkungsvoll einsetzen • Die Instrumente Stammdaten und Angaben SDA (ehemals ADuA) und Hauswirtschaft Wohnumgebung korrekt anwenden • Die Punkt-für-Punkt-Anleitung als wichtige Orientierung für genaues Kodieren nutzen • Einblick in die Assessmentinstrumente von RAI und interRAI haben • Die Erkenntnisse aus der Bedarfsabklärung in der Hilfeplanung umsetzen • Den Leistungskatalog für die Hilfeplanung korrekt anwenden, die Leistungen standardisiert und transparent dokumentieren • Bei Bedarf Neubeurteilungen durchführen (Reassessment) • Das Entlassungsformular richtig anwenden • Mit RAI-Klientendaten sensibel umgehen
---------------	--

Leitung	Maja Schütz, freiberufliche dipl. Pflegefachfrau mit höherer Fachausbildung Spitex Pflege, Ausbilderin RAI unter Beizug einer erfahrenen Psychiatrie-Pflegefachperson als Fachexpertin
----------------	--

Orte	Ref. Kirchgemeindehaus St. Mangen, Magnihalden 15, 9000 St. Gallen www.ref-sgc.ch/centrum-stmangen
-------------	--

Kursdauer	1,5 Tage
------------------	----------

Datum	11.9.2020 13.30–17.00 Uhr
	20.10.2020 8.30–16.30 Uhr

Zielgruppe	Personen, die folgende Voraussetzungen erfüllen: <ul style="list-style-type: none"> • Abschluss auf Stufe eines eidg. Fähigkeitszeugnisses (erwünscht) • Funktion in der Spitex-Organisation, die Bedarfsabklärungen für hauswirtschaftliche Leistungen durchzuführen und hauswirtschaftliche Leistungen zu planen • Erfahrung im Führen von Bedarfsabklärungsgesprächen für Hauswirtschaft (erwünscht).
-------------------	---

Kosten	Fr. 435.00 für Mitglieder Fr. 535.00 für Nichtmitglieder
---------------	---

Besonderes	<p>Organisatorische Voraussetzungen / Vorbereitung: Die Anwendung der Software ist nicht Inhalt der Grundschulung. Dafür ist der Softwareanbieter zuständig. Dessen Schulungsangebote sollten zeitlich abgestimmt sein. Für einen optimalen Praxistransfer ist es wichtig, dass die Softwareausbildung zwischen den Einführungskursen 1 und 2 stattfindet. Vor Beginn der Basisschulung muss die interRAI-Software zwingend installiert sein. Die Unterlagen zum Modul können in der Software heruntergeladen werden. Sie sind zwingend an die Schulung mitzubringen.</p> <p>Die Teilnehmenden haben während der Dauer der Basisschulung für folgende Rahmenbedingungen zu sorgen: einen Mehraufwand von ca. 20 Arbeitsstunden leisten können (Präsenzzeit, Selbstlernzeit Praxistransfer); Zugang zum Modul Hauswirtschaft Wohnumgebung und die Möglichkeit haben, zwischen den zwei Kurstagen mindestens zwei Bedarfsabklärungen für Hauswirtschaft durchzuführen.</p> <p>Den Teilnehmenden steht während der Grundschulung für Anwenderfragen eine Hotline zur Verfügung (pro Person 45 Min.).</p> <p>Praxistransfer: Der Praxistransfer wird unterstützt durch das Bearbeiten von konkreten Fallbeispielen aus der Praxis, durch Feedbacks zur Anwendung an eigenen Fallsituationen und durch Bearbeiten von Fallbeispielen.</p>
-------------------	--

Zertifikat	Nach einem vollständigen lückenlosen Besuch beider Einführungskurse stellt der zuständige Spitex Verband ein Zertifikat aus.
-------------------	--

Anmeldung	Bitte melden Sie sich bis 11.8.2020 online unter www.spitex-fortbildung.ch an. Sie gelangen zum obenstehenden Kurs, indem Sie bei «Suchen» die Kursnummer eingeben. Nach erfolgreicher Anmeldung erhalten Sie eine Bestätigungsmail sowie nach Anmeldeschluss eine Durchführungsbestätigung und Rechnung. Im Übrigen gelten die allgemeinen Kursbestimmungen.
------------------	--

Fortbildung für interRAI-Verantwortliche – Basiskurs

Spitex Schweiz setzt voraus, dass in jeder Organisation eine Person bezeichnet ist, die als «interRAI-Verantwortliche» (z.T. auch Supervisorin genannt) sicherstellt, dass das differenzierte interRAI-Instrumentarium auf den verschiedenen Ebenen der Spitex-Organisation implementiert ist und genutzt wird. Als interRAI-Verantwortliche sind sie eine gefragte Pflegefachperson bei Problemen oder Unsicherheiten in der Anwendung dieses Assessmentinstrumentes. Damit sie diese Aufgabe gezielter ausführen können, erhalten sie vertiefte Kenntnisse zu interRAI.

Inhalt

- Rolle der interRAI-Verantwortlichen, ihre Aufgaben klären
 - Standort bestimmen zur Implementierung von interRAI in der eigenen Organisation
 - interRAI-Daten und Auswertungen nutzen, um Lernprozesse zu ermöglichen und Leistungen zu legitimieren
 - Neuerungen von RAI-HC zu interRAI kennenlernen
- Ziele:

- die Rolle der interRAI-Verantwortlichen gestalten und darin Sicherheit erlangen
- den Abklärungsprozess in der Organisation steuern und überwachen
- Kodierungskompetenz vertiefen und Fehlkodierungen in der eigenen Organisation vermeiden
- den neusten Stand von Projekten und Entwicklungen, die interRAI betreffen, erfahren

Leitung

Trix Schilling, dipl. Pflegefachfrau HF, HöFa I, SVEB-1 Kursleiterin, Ausbilderin RAI

Ort

Kath. Pfarreizentrum St. Johannes, Freiestrasse 13, 8570 Weinfelden
<https://weinfelden.kath-tg.ch/de>

Kursdauer

1 Tag

Datum

9.9.2020, 8.30–16.30 Uhr

Zielgruppe

Pflegefachpersonen mit Zertifikat «Grundschulung für interRAI-Anwenderinnen» und dem Auftrag, die Funktion der interRAI-Verantwortlichen in der Spitex-Organisation wahrzunehmen.

Kosten

Fr. 260.00 für Mitglieder
 Fr. 310.00 für Nichtmitglieder

Besonderes

Die Teilnehmenden bringen die neuen Handbücher interRAI mit (interRAI HomeCare Schweiz Bedarfsabklärungsinstrument und Handbuch, Bezug unter: <https://catalog.interrai.org>). Der zuständige Spitex Verband stellt eine Kursbestätigung aus.

Anmeldung

Bitte melden Sie sich bis 10.8.2020 online unter www.spitex-fortbildung.ch an. Sie gelangen zum obenstehenden Kurs, indem Sie bei «Suchen» die Kursnummer eingeben. Nach erfolgreicher Anmeldung erhalten Sie eine Bestätigungsmail sowie nach Anmeldeschluss eine Durchführungsbestätigung und Rechnung. Im Übrigen gelten die allgemeinen Kursbestimmungen.

Bildungszentrum für Gesundheit und Soziales
 Weiterbildung

Thurgau 

Agogik



Medizin



Berufspädagogik



Nothilfe



Betreuung | Pflege



Palliative Care



Führung



KiTa



Angebote · Infos · Anmeldung www.weiterbildung.bfgs-tg.ch

Bildungszentrum für Gesundheit und Soziales

Falkenstrasse 2 · 8570 Weinfelden
 T 058 345 77 07 · weiterbildung@bfgs-tg.ch

BfGS

Fortbildung für interRAI-Verantwortliche – Updatekurs

interRAI-Verantwortliche sind in ihren Betrieben jeweils einzigartig betreffend ihrer Funktion, d.h. sie brauchen den Vergleich und Austausch mit anderen interRAI-Verantwortlichen, damit sie ihre Aufgaben zielführend wahrnehmen können.

Inhalt	<ul style="list-style-type: none"> • Vertiefung zu Fragen aus der Praxis (z.B. Kodierungen, Umgang mit dem Leistungskatalog) • Austausch von Erfahrungen als interRAI-Verantwortliche, z.B. HomeCareData nutzen • Betreffend interRAI auf dem aktuellen Stand sein
Leitung	Trix Schilling, dipl. Pflegefachfrau HF, HöFa I, SVEB-1 Kursleiterin, Ausbilderin RAI
Ort	Im Gebäude von Angst + Pfister AG, Thurgauerstrasse 66, 8050 Zürich
Kursdauer	1 Tag
Datum	10.11.2020, 8.30–16.30 Uhr
Zielgruppe	Pflegefachpersonen mit Zertifikat «Grundschulung für interRAI-Anwenderinnen» und dem Basiskurs für RAI-HC resp. interRAI-Verantwortliche. Sie nehmen in ihrer Spitex-Organisation die Funktion der interRAI-Verantwortlichen wahr.
Kosten	Fr. 260.00 für Mitglieder Fr. 310.00 für Nichtmitglieder
Besonderes	Die Teilnehmenden bringen die neuen Handbücher interRAI mit (interRAI HomeCare Schweiz Bedarfsabklärungsinstrument und Handbuch, Bezug unter: https://catalog.interrai.org). Der zuständige Spitex Verband stellt eine Kursbestätigung aus.
Anmeldung	Bitte melden Sie sich bis 9.10.2020 online unter www.spitex-fortbildung.ch an. Sie gelangen zum obenstehenden Kurs, indem Sie bei «Suchen» die Kursnummer eingeben. Nach erfolgreicher Anmeldung erhalten Sie eine Bestätigungsmail sowie nach Anmeldeschluss eine Durchführungsbestätigung und Rechnung. Im Übrigen gelten die allgemeinen Kursbestimmungen.

Anmeldungen für alle Kurse ...

Bitte melden Sie sich für alle Kurse online unter www.spitex-fortbildung.ch an.

Sie gelangen zu den einzelnen Kursen, indem Sie bei «Suchen» entweder die Kursnummer oder ein Stichwort des Kurstitels eingeben. Nach erfolgreicher Anmeldung erhalten Sie eine Bestätigungsmail sowie nach Anmeldeschluss eine Durchführungsbestätigung und Rechnung.

Im Übrigen gelten die allgemeinen Kursbestimmungen (vgl. Seite 67).

Allgemeine Bestimmungen für Kurse

Abweichende Regelungen auf den einzelnen Kurzausschreibungen für einen bestimmten Kurs gehen diesen allgemeinen Bestimmungen vor.

Zulassung

- Teilnahmeberechtigt sind grundsätzlich alle Personen.
- Für einzelne Kurse gelten besondere Zulassungskriterien, diese finden Sie in der jeweiligen Kurzausschreibung.

Anmeldung

- Die Kursanmeldung ist ausschliesslich online unter www.spitex-fortbildung.ch möglich. Sie gelangen zum gewünschten Kurs, indem Sie bei «Suchen» die Kursnummer oder den Namen der Fortbildung eingeben.
- Nach erfolgreicher Anmeldung erhalten Sie ein automatisch generiertes Bestätigungsmail.
- Nach Ablauf der Anmeldefrist erhalten Sie eine definitive Durchführungsbestätigung mit den notwendigen Informationen und der Rechnung für den Kurs.

Abmeldung

Abmeldungen und Umbuchungen führen zu einem grossen administrativen Aufwand. Bei einer Abmeldung nach Durchführungsbestätigung bis 2 Wochen vor Kursbeginn sind 50 % des Kursbeitrags fällig. Bei einer späteren Abmeldung, bzw. bei Nichterscheinen (z.B. wegen Krankheit, Unfall oder einem Terminkonflikt) müssen wir das gesamte Kursgeld verrechnen.

Preise

Die Preise der Kurse sind in den Kursbeschreibungen aufgeführt. Sie verstehen sich in der Regel inkl. Kursunterlagen, Pausengetränke / Mineralwasser.

Mitgliederpreise gelten für Mitarbeitende oder Vorstandsmitglieder der für die Kurse verantwortlichen Kantonalverbände (GR, SG | AR | AI, TG und ZH).

Absagen

Bei ungenügender Anzahl Anmeldungen bei Anmeldeschluss behalten sich die Kursverantwortlichen vor, Kurse zu annullieren.

Verpflegung

Für Verpflegung und Unterkunft sorgen die Teilnehmenden selbst.

Unfall / Krankheit

Bei Unfall oder Erkrankung der Teilnehmenden übernehmen die Kursverantwortlichen keinerlei Leistung. Die Versicherung ist Sache der Teilnehmenden.

Teilnahmebestätigung

Die Teilnehmenden erhalten in der Regel am Ende des letzten Kurstages eine schriftliche Teilnahmebestätigung mit Angaben zum Inhalt und zur Dauer des Kurses.

**Spitex Verband
Graubünden**
Gartenstrasse 2
7000 Chur
Tel. 081 252 77 22
Fax 081 252 77 42
www.spitexgr.ch
info@spitexgr.ch

**Spitex Verband
SG | AR | AI**
Engelgasse 2
9000 St. Gallen
Tel. 071 222 87 54
Fax 071 222 87 63
www.spitex.sg
info@spitex.sg

**Spitex Verband
Thurgau**
Freiestrasse 6
Postfach
8570 Weinfelden
Tel. 071 622 81 31
www.spitextg.ch
info@spitextg.ch

**Spitex Verband
Kanton Zürich**
Thurgauerstrasse 66
8050 Zürich
Tel. 044 291 54 50
Fax 044 291 54 59
www.spitexzh.ch
info@spitexzh.ch